Сафронова Наталья Александровна

**процедура реализации имущества гражданина**

**№ судебного дела А03-20784/2025**

Гражданин - должник: Сафронова Наталья Александровна
Дата рождения: 30.08.2001 г.р.
Место рождения: г.Новоалтайск Алтайского края
ИНН 220808198896
СНИЛС 163-909-461 92
Адрес регистрации: 658081, Алтайский край, г.Новоалтайск, ул. Вокзальная, д. 68, дом 115

**Контактные данные финансового управляющего Саблина Дарья Андреевна**
**Почтовый адрес: 630005, г. Новосибирск, а/я 1**
**Тел. 8-923-170-21-28**
**Эл. почта: sablinada@mail.ru**

**08.07.2026г.**

**Решение об оценке имущества гражданина-должника Сафроновой Н.А.**

Настоящее решение об оценке имущества должника основано на описи имущества должника от 10.11.2025г., с учетом всего выявленного на данный момент имущества и имущественных прав должника, возможных к реализации (кроме предметов обычной домашней обстановки и обихода, вещей индивидуального пользования (одежда, обувь и другие) – обладающих иммунитетом от взыскания, с учетом ст. 446 ГПК РФ, п.1, п.3 ст. 213.25 ФЗ «О несостоятельности (банкротстве)»).

Финансовый управляющий гражданина – должника Сафроновой Н.А., произвел оценку не залогового имущества, зарегистрированного за Должником и пришел к следующим выводам о стоимости имущества:

| № п/п | Наименование имущества | Количество | Рыночная стоимость за ед. (руб.) | Примечание |
|---|---|---|---|---|
| 1 | Транспортное средство ТОЙОТА КОРОНА ЭКСИВ 1996 г.в. Мощность двигателя: 180 л/с. VIN: ОТСУТСТВУЕТ. Цвет: серый. Государственный регистрационный номер: Е562НТ122. | 1 | 185 000,00 | - |
| | **ИТОГО** | **1** | 185 000,00 | - |

В соответствии с п. 2 ст. 213.26 Федерального закона от 26.10.2002 № 127-ФЗ «О несостоятельности (банкротстве)», оценка имущества гражданина проводится финансовым управляющим самостоятельно, о чем финансовым управляющим принимается решение в письменной форме.

Проведенная оценка может быть оспорена гражданином, кредиторами, уполномоченным органом в деле о банкротстве гражданина.

**Приложения:**

1. Сведения о наличии зарегистрированных за должником физическим лицом объектах налогообложения из МИФНС России по ЦОД.
2. Копия СТС на транспортное средство.
3. Копия ПТС на транспортное средство.
4. Фотографии транспортного средства.
5. Информация с портала auto.drom.ru о стоимости похожих транспортных средств.

Финансовый управляющий
гражданина - должника
Сафроновой Н.А.



## Сведения о наличии объектов налогообложения недвижимого имущества, земельных участков и транспортных средств по ФЛ

Дата формирования сведений: 27.12.2025

### Сведения о должнике

ИНН должника: 220808198896
ФИО должника: САФРОНОВА НАТАЛЬЯ АЛЕКСАНДРОВНА
Дата рождения: 30.08.2001

### Сведения о субъекте запроса

ИНН: 220807955254
ФИО: Сафронов Александр Валерьевич
Тип субъекта запроса: Супруг(супруга) должника ФЛ

### 1. Сведения об объектах недвижимого имущества

| № п/п | Вид объекта | Адрес места нахождения объекта | Площадь (м2) | Размер доли в праве | Кадастровый номер объекта | Кадастровая стоимость | Дата ввода в эксплуатацию | Дата регистрации владения | Дата прекращения владения |
|---|---|---|---|---|---|---|---|---|---|
| 1 | Комнаты | АЛТАЙСКИЙ КРАЙ,,г. Новоалтайск,,ул. Депутатская,20,,6 | 19,2 | 0,5 | 22:69:050201:1002 | 1059454,85 | 17.08.2017 | 17.08.2017 | 14.05.2024 |

### 2. Сведения о земельных участках отсутствуют

### 3. Сведения о транспортных средствах

| № п/п | Вид собственности | Год выпуска | Марка (модель) ТС | Мощность двигателя (л/с) | Регистрирующий орган | Государственный регистрационный знак | VIN / Регистрационный номер | ПТС | Дата регистрации владения | Дата прекращения владения |
|---|---|---|---|---|---|---|---|---|---|---|
| 1 | Автомобили легковые | 2012 | ЛАДА 219000 ЛАДА ГРАНТА | 87 | ГИБДД | Е038ЕВ122 | XTA219000DY013814 | 63НР691212131120120Z | 17.08.2024 | 04.10.2025 |
| 2 | Автомобили легковые | 1998 | ТОЙОТА КОРОНА ЭКСИВ | 180 | ГИБДД | Е562НТ122 | | 54НХ9894272709201410 | 11.09.2025 | |

Сведения о зарегистрированных правах физических и юридических лиц на недвижимое имущество, в том числе о земельных участках, о транспортных средствах поступают в налоговые органы в соответствии со ст. 85 Налогового кодекса Российской Федерации от государственных органов, осуществляющих государственную регистрацию прав на недвижимое имущество, регистрацию транспортных средств.

Налоговые органы не являются первоисточником данной информации, следовательно, не подтверждают ее актуальность и достоверность.

Документ подписан электронной подписью
Сертификат: 1B79D9B0002E7B0F2EB0A47915E5D2143993
Владелец: МЕЖРЕГИОНАЛЬНАЯ ИНСПЕКЦИЯ ФЕДЕРАЛЬНОЙ НАЛОГОВОЙ СЛУЖБЫ ПО ЦЕНТРАЛИЗОВАННОЙ ОБРАБОТКЕ ДАННЫХ
Действителен: с 05.03.2025 по 29.05.2026

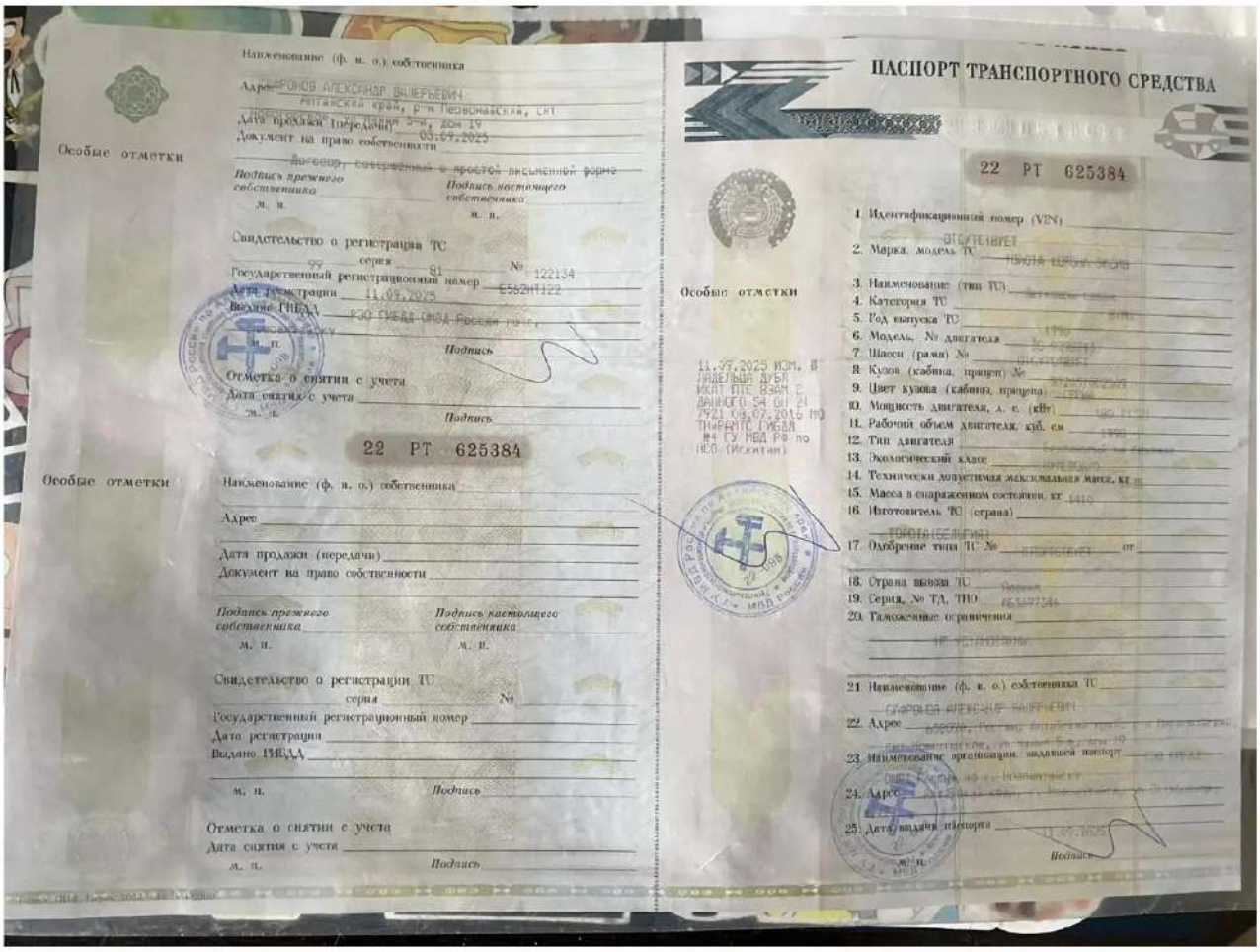

ПАСПОРТ ТРАНСПОРТНОГО СРЕДСТВА

22 РТ 625384

Особые отметки

Наименование (ф. и. о.) собственника

Адрес

Дата продажи (передачи)

Документ на право собственности

Подпись прежнего собственника

Подпись настоящего собственника

м. п.

Свидетельство о регистрации ТС

серия № 122134

Государственный регистрационный номер

Дата регистрации

Выдано ГИБДД

Подпись

Отметка о снятии с учета

Дата снятия с учета

Подпись

1. Идентификационный номер (VIN)
2. Марка, модель ТС
3. Наименование (тип ТС)
4. Категория ТС
5. Год выпуска ТС
6. Модель, № двигателя
7. Шасси (рама) №
8. Кузов (кабина, прицеп) №
9. Цвет кузова (кабина, прицепа)
10. Мощность двигателя, л. с. (кВт)
11. Рабочий объем двигателя, куб. см
12. Тип двигателя
13. Экологический класс
14. Технически допустимая максимальная масса, кг
15. Масса в снаряженном состоянии, кг
16. Изготовитель ТС (страна)
17. Одобрение типа ТС №
18. Страна вывоза ТС
19. Серия, № ТД, ТПО
20. Таможенные ограничения
21. Наименование (ф. и. о.) собственника ТС
22. Адрес
23. Наименование организации, выдавшей паспорт
24. Адрес
25. Дата выдачи паспорта

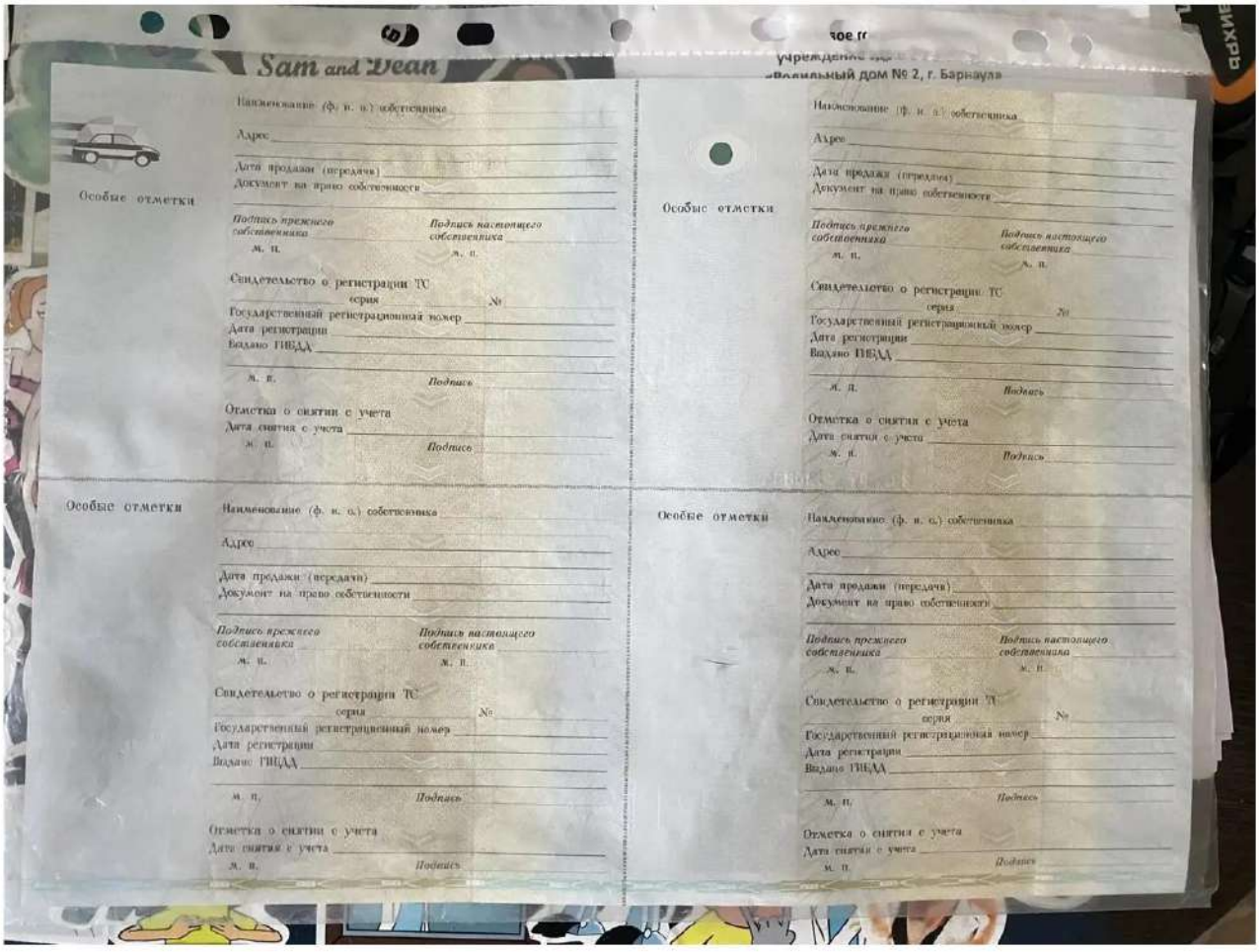

Sam and Dean

Особые отметки

Наименование (ф. и. о.) собственника

Адрес

Дата продажи (передачи)

Документ на право собственности

Подпись прежнего собственника

Подпись настоящего собственника

м. п.

Свидетельство о регистрации ТС

серия №

Государственный регистрационный номер

Дата регистрации

Выдано ГИБДД

Подпись

Отметка о снятии с учета

Дата снятия с учета


РОССИЙСКАЯ ФЕДЕРАЦИЯ
СВИДЕТЕЛЬСТВО О РЕГИСТРАЦИИ ТС
CERTIFICAT D'IMMATRICULATION
Государственный регистрационный номер
Идентификационный номер (VIN)
ОТСУТСТВУЕТ
Марка ТОЙОТА КОРОНА ЭКСИВ
Модель TOYOTA CORONA EXIV
Тип ТС Легковой седан
Категория ТС (ABCD, прицеп) B/M1
Год выпуска ТС 1996
Шасси (рама) № ОТСУТСТВУЕТ
Кузов (кабина, прицеп) №
Цвет ST2057002509
СЕРЫЙ
Одобрение типа ТС №
Экологический класс НУЛЕВОЙ/0
Паспорт ТС №
Технически допустимая макс.масса, кг
Масса в снаряженном состоянии, кг
99 81 122134


99 81 122134
СОБСТВЕННИК (владелец)
САФРОНОВ
SAFRONOV
АЛЕКСАНДР
ALEKSANDR
ВАЛЕРЬЕВИЧ
Субъект Российской Федерации
Алтайский край
Населенный пункт
Улица ул линия 5-я
Дом 19
Корпус(строение)
Квартира
Особые отметки
СОБСТВЕННИК;МОЩНОСТЬ 13
2 кВт/180 л.с
1101675
11.09.2025
Код подразделения ГИБДД
Дата выдачи
ООО «ЗНАК», Москва, 2025, «А»
99 81 122134













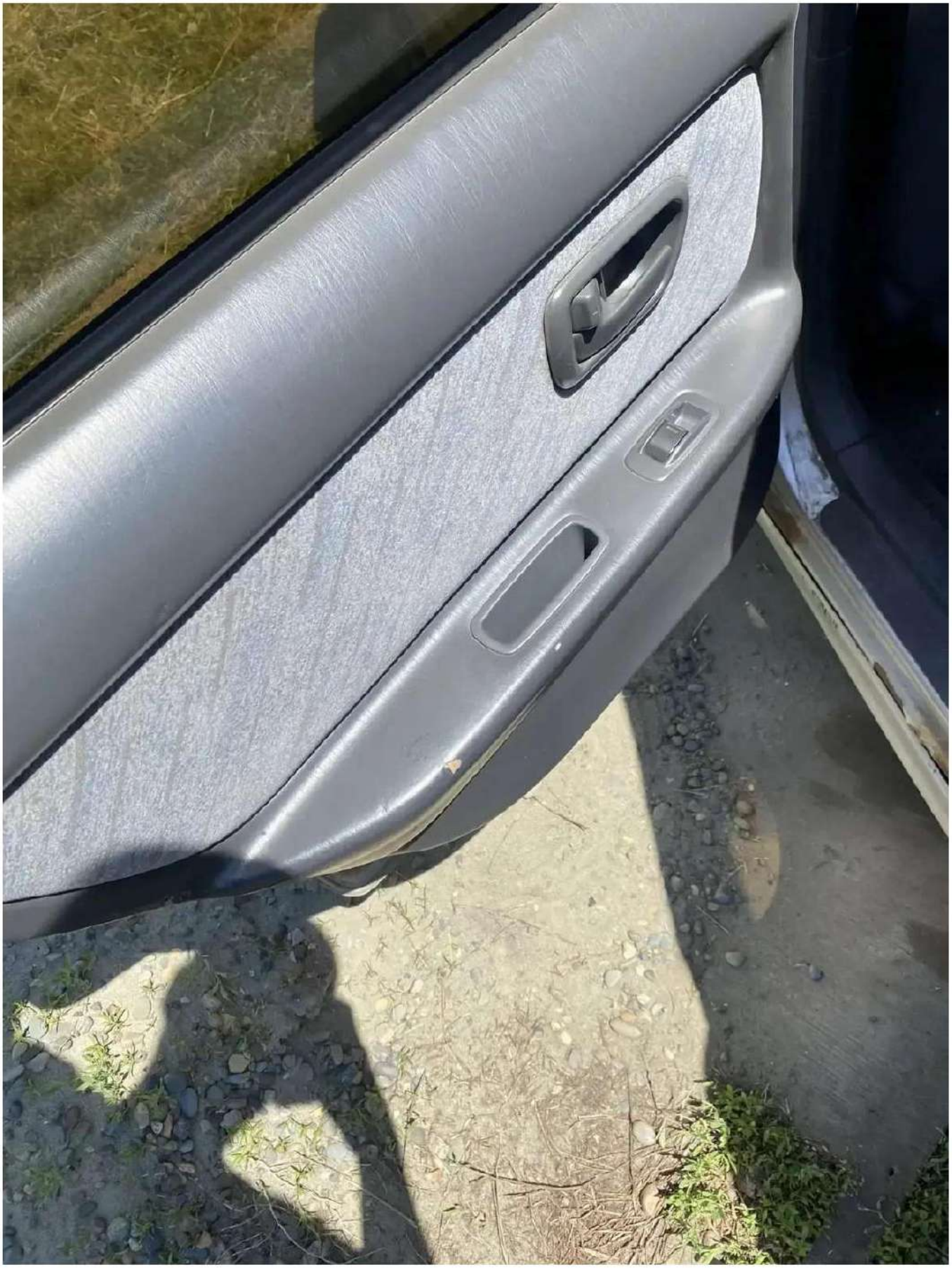













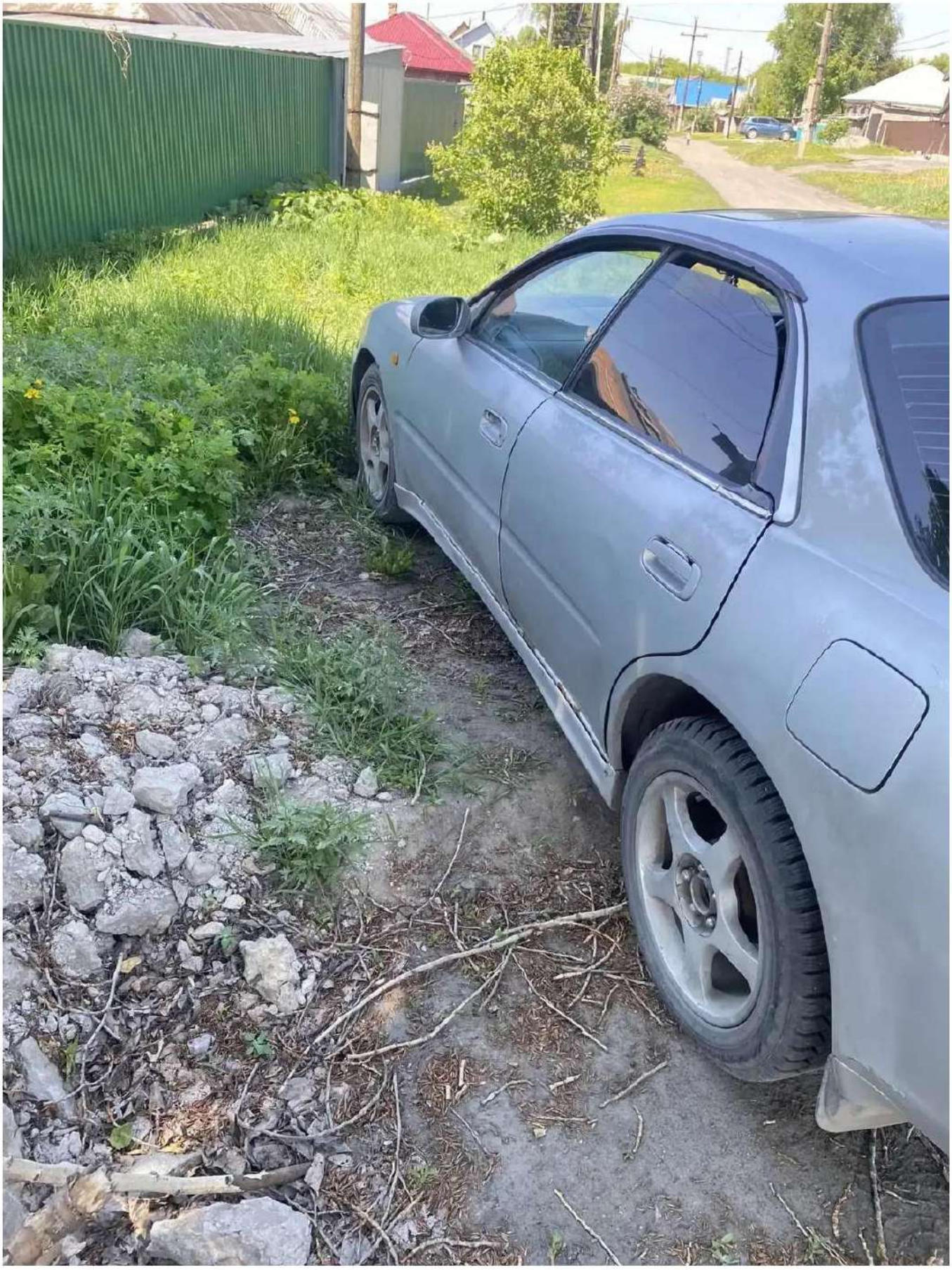

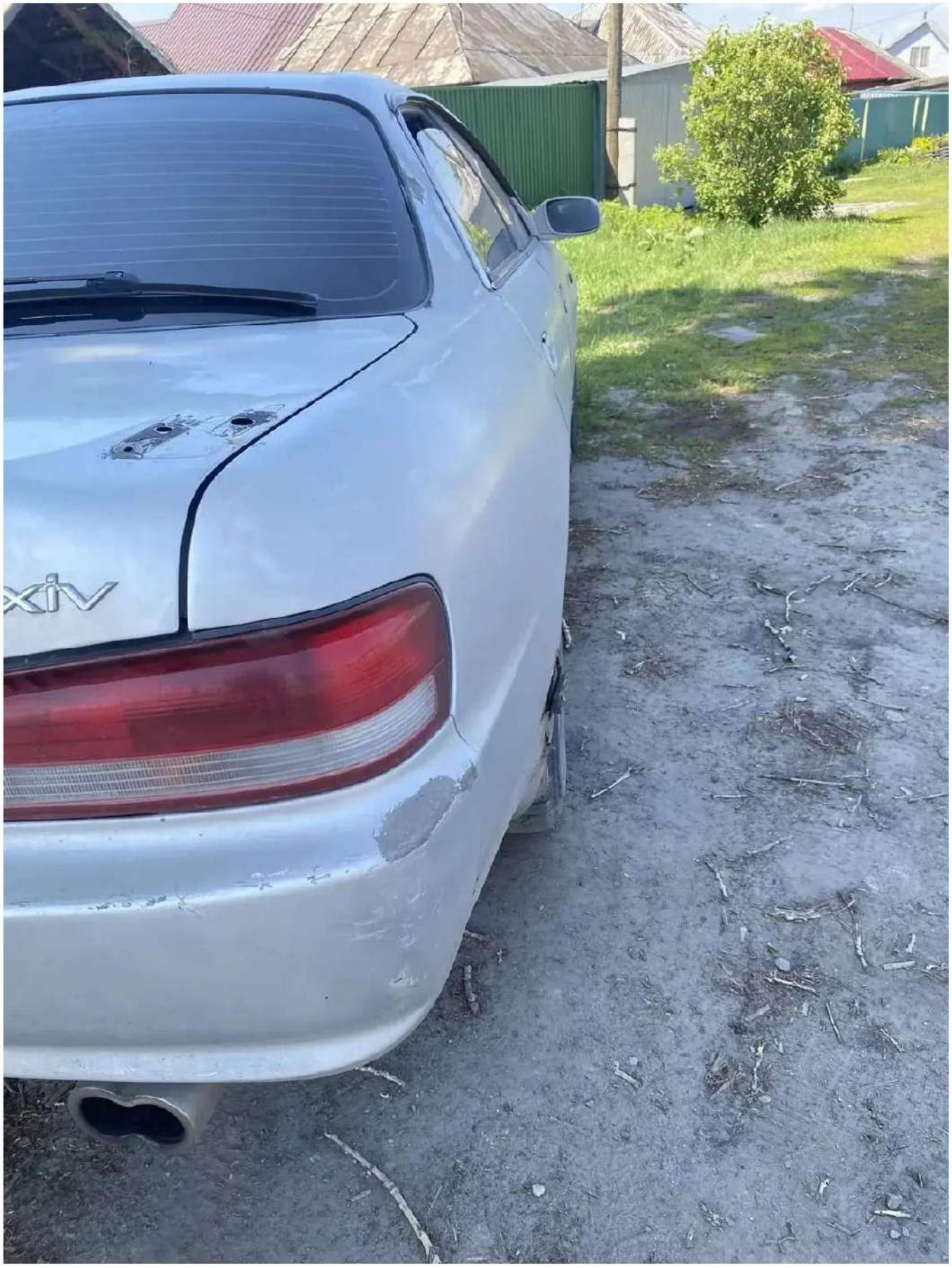


Quest
GT 2.0
Е562НТ 122
RUS






EXIV
Е562НТ 122
RUS

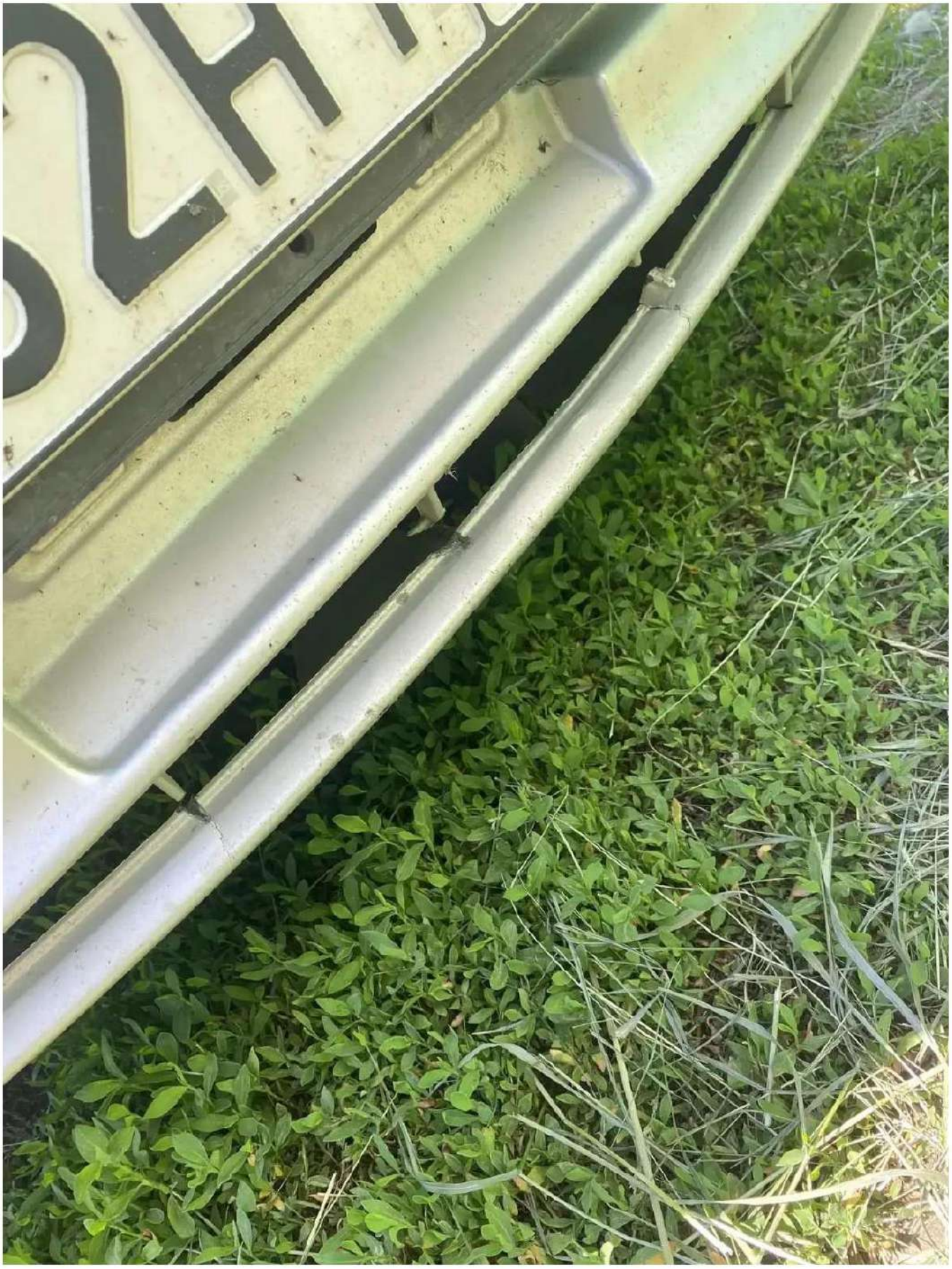









205/55R16
91T









NSK



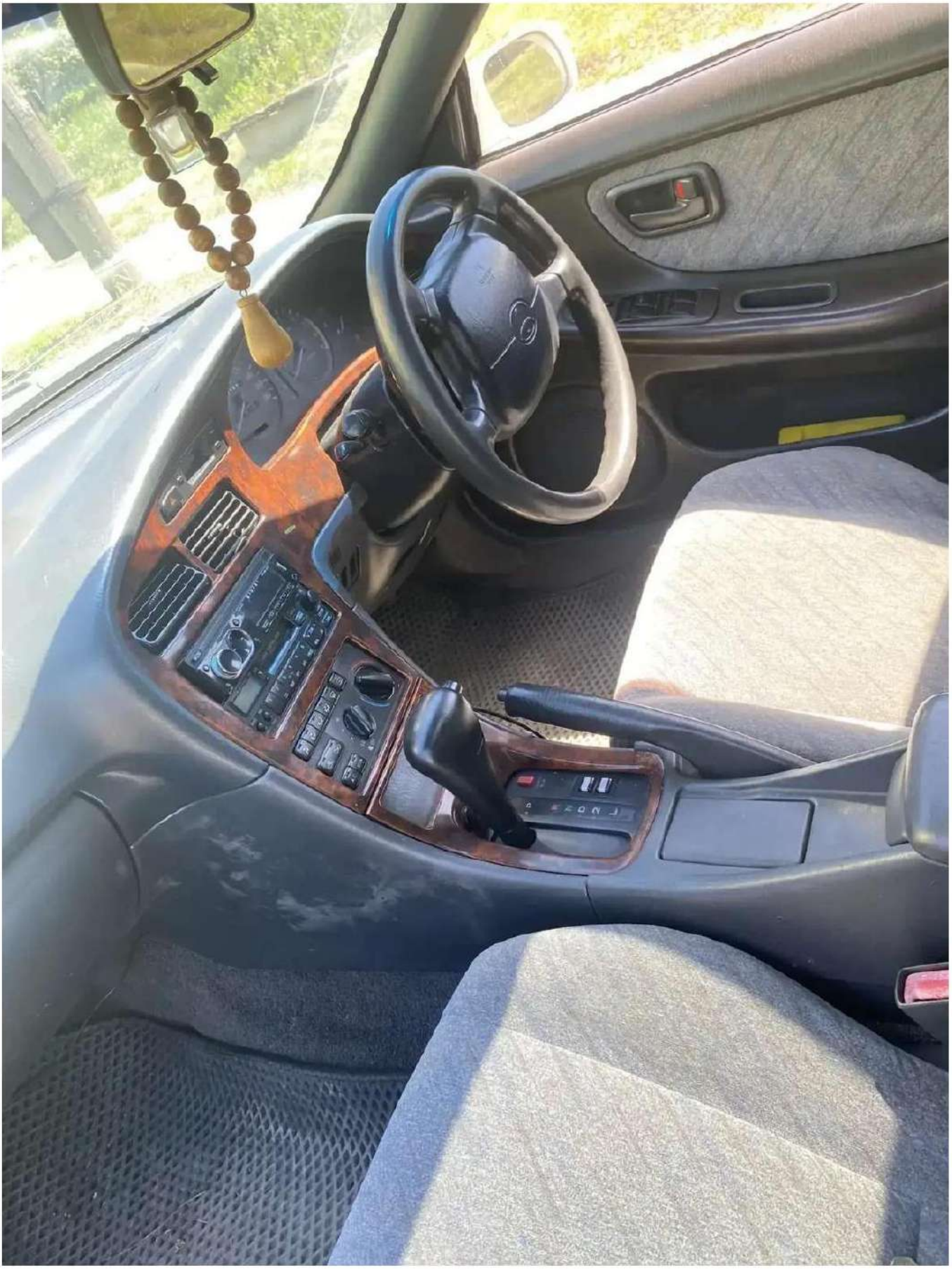

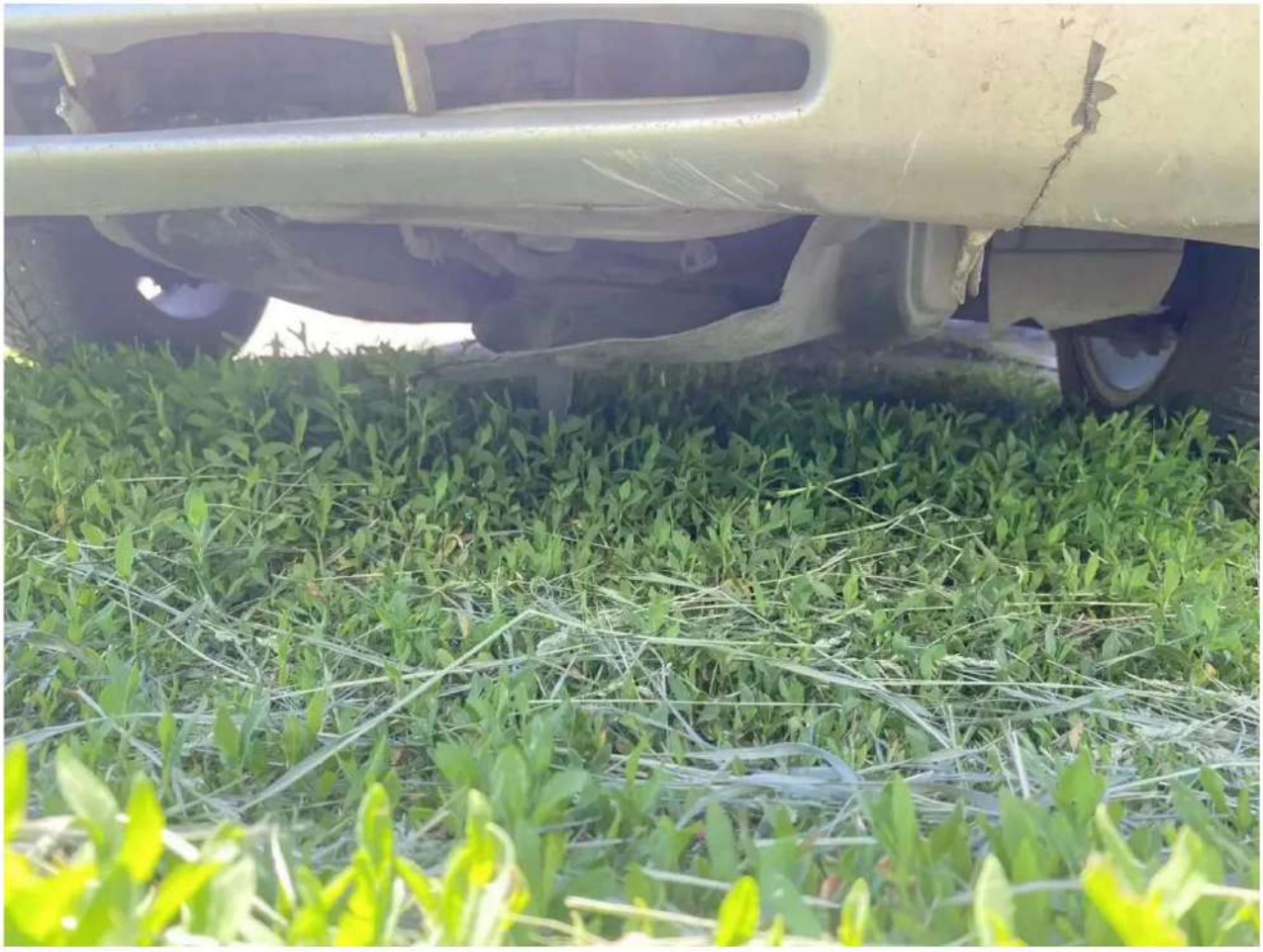









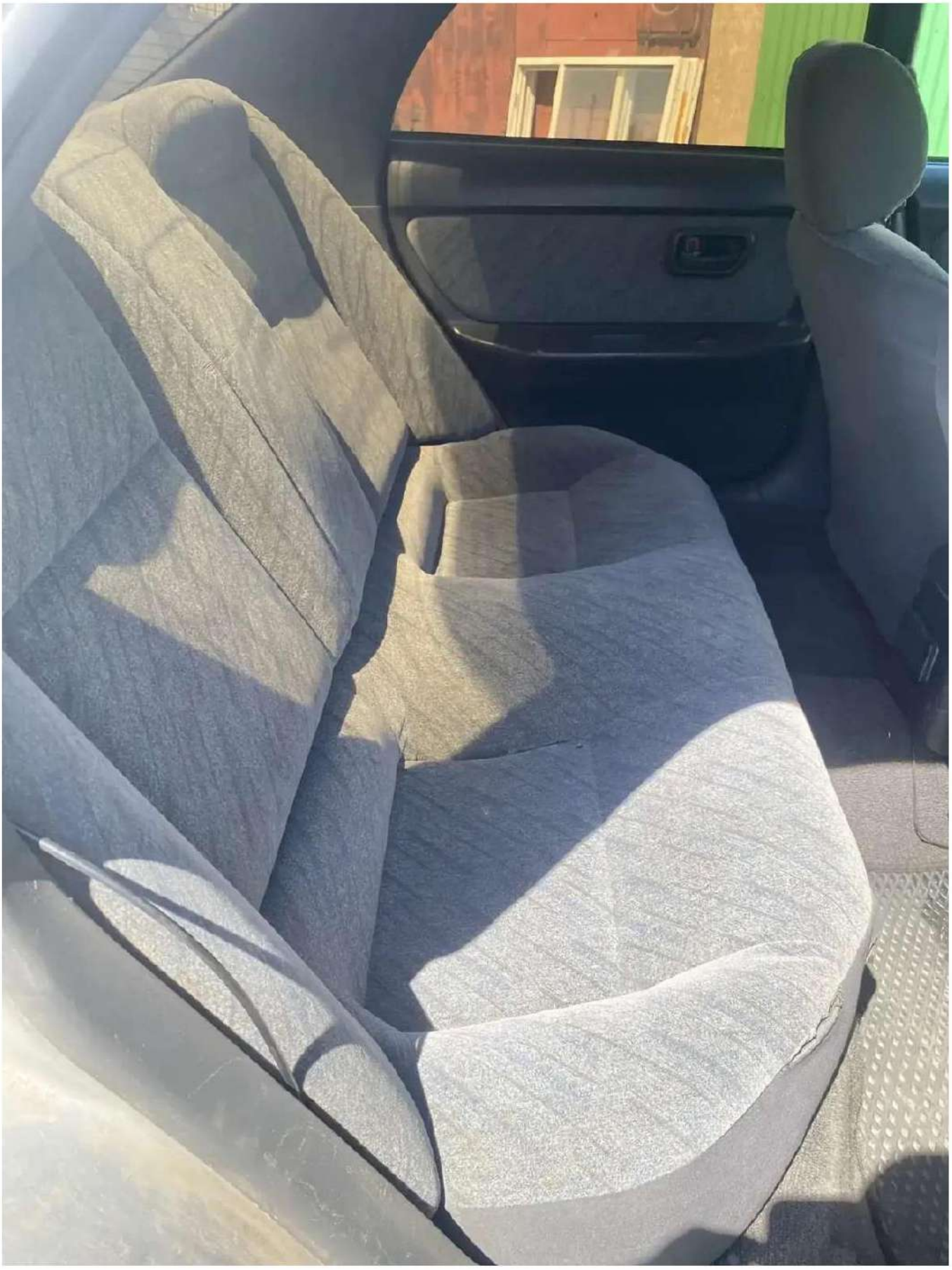









# Продажа Toyota Corona Exiv, 1996 год в Колпашево

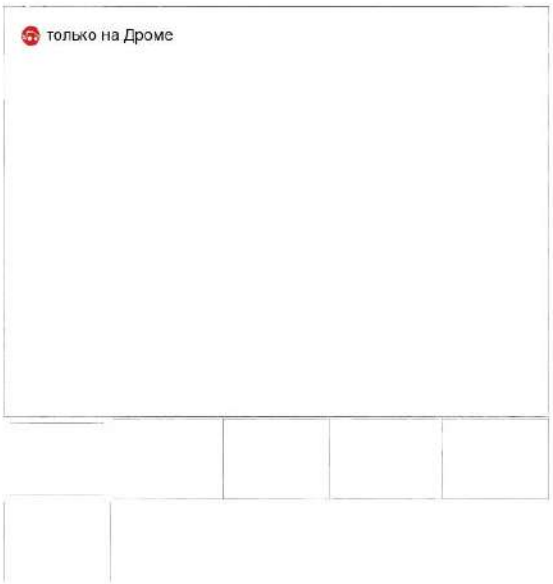


**210 000 ₽** без оценки

В кредит от 3 756 ₽ в месяц

| | |
|---|---|
| Коробка передач | автомат |
| Привод | передний |
| Цвет | серый |
| Пробег | 240 000 км |
| Владельцы | 3 |
| Руль | правый |
| Поколение | 2 поколение, рестайлинг |

## Отчет по номеру кузова

70Р*******

Дополнительно: Надо еще поменять датчик скорости, стоить 2500руб, у мотора была капеталка

Город: Колпашево, Томская область

**Частное лицо**
9 месяцев на Дроме

Показать контакты

Написать сообщение

Добавить в избранное
Пожаловаться на это объявление
Продвинуть объявление
Поделиться объявлением

Объявление 814956769 от 05.07.2026 54

## Похожие автомобили


Toyota Gaia, 2000
**325 000 ₽**


Nissan Cefiro, 2000
**210 000 ₽**


Лада 2109, 1999
**160 000 ₽**


Toyota Corolla, 2006
**640 000 ₽**


Toyota Carina, 2001
**235 000 ₽**


Toyota Carina, 1995
**200 000 ₽**

Показать еще объявления

## Тойота Корона Эксив

оценка поколения 8.5

Статистика цен Тойота Корона Эксив на японских аукционах

Отзывы владельцев Тойота Корона Эксив

Тест-драйвы Тойота Корона Эксив

Технические характеристики Тойота Корона Эксив

Запчасти на Тойота Корона Эксив в Колпашево

## Мнения владельцев Toyota Corona Exiv

**Плюсы** Минусы Поломки

- надежный 108
- внешний вид 48
- комфортный 47
- резвый 38
- хорошая управляемость 35
- динамичный 34
- быстрый 32
- экономичный 32
- неприхотливый 24
- мощный 14

438 коротких отзывов

## Отзывы владельцев Toyota Corona Exiv

# Запчасти на Toyota Corona Exiv

Расходники Шины Диски Ходовая часть Оптика

КПП Двигатели Детали кузова

Контрактный двигатель 3SFE 4WD Трамб . Продажа, установка, гарантия
**125 000 ₽**

Двигатель Toyota Corona ST210 3S-FE

Дверь задняя правая Toyota Carina ED ST200 1994г
**1 500 ₽**

Бампер передний Toyota Corona EXIV ST202 ST200 ST203 1MOD
**14 500 ₽**

Бампер передний Toyota Exiv ST202 12-398

Дверь задняя левая Toyota EXIV ST200 ST202 ST203

**Больше запчастей на Дром Базе**



### Corona Exiv

Всем доброго времени суток! Давно хотел написать отзыв о владении автомобилем, но как-то не решался, или...

23



### Corona Exiv

Exiv и ED одинаковые машины,однако здравствуйте. Моей первой машиной был таз 21114,в родной краске.Н...

58



### Corona Exiv

Всем привет! Пишу свой первый отзыв, так что пожалуйста сильно не пинайте:) В 2009 году я...

16

Вы смотрите раздел **Продажа Тойота Корона Эксив.**

Посмотреть все о **Тойота Корона Эксив**

В разделе "Продажа авто" представлены цены на новые и подержанные автомобили Тойота Корона Эксив.

Новые автомобили, с пробегом и без - широкий выбор для того, чтобы купить Тойота Корона Эксив в Колпашево.

© 1999–2026 Дром

# Продажа Toyota Corona Exiv, 1997 год в Ключах

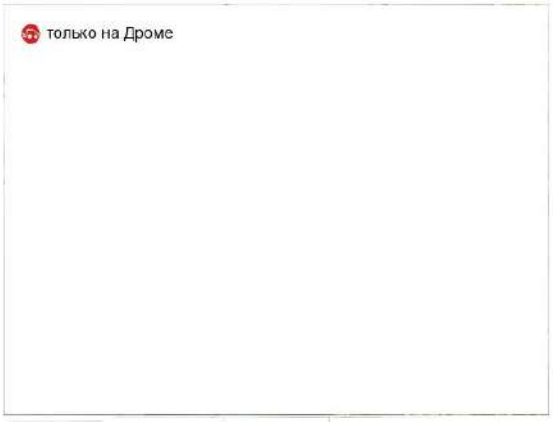


**210 000 ₽** без оценки

В кредит от 3 756 ₽ в месяц

| | |
|---|---|
| Двигатель | бензин, 1.8 л |
| Мощность | 125 л.с., налог |
| Коробка передач | АКПП |
| Привод | передний |
| Цвет | серый |
| Пробег | 268 000 км |
| Владельцы | 4 и более |
| Руль | правый |
| Поколение | 2 поколение, рестайлинг |

Добавить в избранное

Пожаловаться на это объявление

Продвинуть объявление

Поделиться объявлением

Объявление 231608224 от 17.06.2026 199

## Похожие автомобили

Toyota Corolla Ceres, 1993
**200 000 ₽**

Toyota Carina, 1992
**205 000 ₽**

Toyota Corolla, 1994
**250 000 ₽**

Toyota Platz, 2004
**250 000 ₽**

Toyota Corona Premio, 1999
**210 000 ₽**

Toyota Caldina, 1994
**170 000 ₽**

Показать еще объявления

## Запчасти на Toyota Corona Exiv

## Отчет по номеру кузова

ST2*********

Характеристики совпадают с ПТС

12 предыдущих объявлений

17 записей в истории пробега

174 фотографии авто

Поиск ДТП и расчетов ремонтов

Проверка наличия залогов

Еще 19 проверок в полном отчете

Получить полный отчет

Дополнительно: двигатель после капитального ремонта прошёл 4т.масло не берёт совсем, по ходовке стойки вокруг новые, нужно менять опоры задних амортизаторов, сайлентблоки менял, коробка не пинается, ржавчина есть по сроку службы авто.торг возможен.

Обмен: Возможен

Город: Ключи, Алтайский край

## Тойота Корона Эксив

оценка поколения 8.5

Статистика цен Тойота Корона Эксив на японских аукционах

Отзывы владельцев Тойота Корона Эксив

Тест-драйвы Тойота Корона Эксив

Технические характеристики Тойота Корона Эксив

Запчасти на Тойота Корона Эксив

## Мнения владельцев Toyota Corona Exiv

**Плюсы** Минусы Поломки

надежный 108

внешний вид 48

комфортный 47

резвый 38

хорошая управляемость 35

динамичный 34

быстрый 32

экономичный 32

неприхотливый 24

мощный 14

438 коротких отзывов

## Отзывы владельцев Toyota Corona Exiv

Расходники Шины Диски Ходовая часть Оптика

КПП Двигатели Детали кузова

Фара 20340 правая
**2 000 ₽**

Фары Toyota Corona Exiv ST200
**1 500 ₽**

Дверь задняя левая Toyota Carina ED ST202
**1 000 ₽**

Крыло переднее правое на EXIV ST202
**2 000 ₽**

Бампер передний Toyota Corona EXIV ST202 ST200 ST203 1MOD
**14 500 ₽**

Дверь задняя правая Toyota Carina ED ST202
**3 500 ₽**

Больше запчастей на Дром Базе

**Собственник**

2 года на Дроме

Продавец предоставил все подтверждающие документы

Показать контакты

Написать сообщение



Corona Exiv

Молодежное авто! У дверей нет ран, многие летом руками по воздуху машут когда дверь закрывают при открытых...

18



Corona Exiv

Привет всем. Решил накатать и я свой первый отзыв. Не буду рассказывать о том, как выбиралпокупал машину,...

14



Corona Exiv

Предыстория: До Ксюхи владел только отечественным автопромом. Первая машина - ИЖ Комби...

35

Вы смотрите раздел **Продажа Тойота Корона Эксив.**

Посмотреть все о **Тойота Корона Эксив**

В разделе "Продажа авто" представлены цены на новые и подержанные автомобили Тойота Корона Эксив. Новые автомобили, с пробегом и без - широкий выбор для того, чтобы купить Тойота Корона Эксив в Ключах.

© 1999–2026 Дром

# Продажа Toyota Corona Exiv, 1995 год в Новосибирске

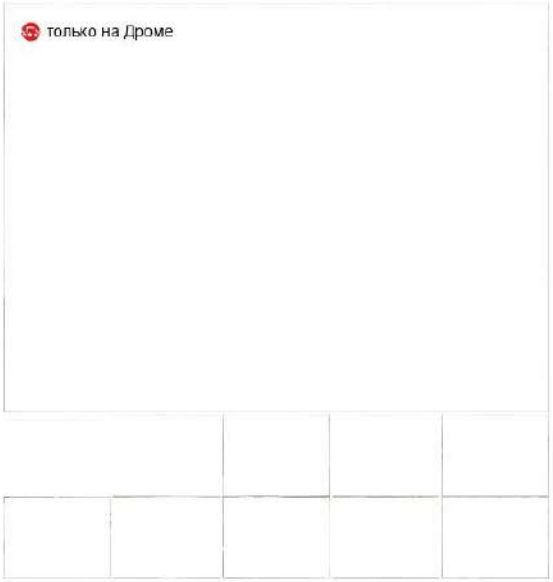


Добавить в избранное

Пожаловаться на это объявление

Продвинуть объявление

Поделиться объявлением

Объявление 925803716 от 28.06.2026 4127

## Похожие автомобили



Toyota Corolla, 2003
**490 000 ₽**



Subaru Levorg, 2018
**1 790 000 ₽**



Chevrolet Evanda, 2006
**400 000 ₽**



Chevrolet Lacetti, 2008
**455 000 ₽**



Skoda Yeti, 2013
**880 000 ₽**



Toyota Corolla, 2011
**970 000 ₽**

Показать еще объявления

## 135 000 ₽ без оценки

В кредит от 2 415 ₽ в месяц

| | |
|---|---|
| Двигатель | бензин, 2.0 л |
| Мощность | 140 л.с., налог |
| Коробка передач | АКПП |
| Привод | передний |
| Цвет | белый |
| Пробег | 505 000 км |
| Владельцы | 4 и более |
| Руль | правый |
| Поколение | 2 поколение, рестайлинг |

## Отчет по номеру кузова

ST2*********

Характеристики совпадают с ПТС

4 предыдущих объявления

13 записей в истории пробега

66 фотографий авто

Поиск ДТП и расчетов ремонтов

Проверка наличия залогов

Еще 19 проверок в полном отчете

Получить полный отчет

Дополнительно: Застучал мотор
Коробка в хорошем состояние
переканий по ней нет
Вся электрика работает новый аккумулятор
Я собственник
Торг!
Интересен обмен на битое авто
остальные вопросы по телефону

Обмен: на более дорогую, на равноценную

## Тойота Корона Эксив

оценка поколения 8.5

Статистика цен Тойота Корона Эксив на японских аукционах

Отзывы владельцев Тойота Корона Эксив

Тест-драйвы Тойота Корона Эксив

Технические характеристики Тойота Корона Эксив

Запчасти на Тойота Корона Эксив в Новосибирске

## Мнения владельцев Toyota Corona Exiv

Плюсы Минусы Поломки

- надежный 108
- внешний вид 48
- комфортный 47
- резвый 38
- хорошая управляемость 35
- динамичный 34
- быстрый 32
- экономичный 32
- неприхотливый 24
- мощный 14

438 коротких отзывов

## Отзывы владельцев Toyota Corona Exiv

## Запчасти на Toyota Corona Exiv

Расходники Шины Диски Ходовая часть Оптика

КПП Двигатели Детали кузова

АКПП Carina ED 3s-fe A140E
**31 100 ₽**

Цилиндр сцепления рабочий МКПП Toyota C150
**800 ₽**

Стоп ,20343, R, правый, Toyota Corona EXIV, Новый, Оригинал,81551B410
**12 500 ₽**

Бампер передний Toyota Corona Exiv ST202
**8 000 ₽**

Крыло переднее правое Toyota Corona Exiv ST 202
**3 000 ₽**

МКПП S54-06A Toyota Celica ST202 3SFE 3SGE 1994
**50 000 ₽**

Больше запчастей на Дром Базе

Город: Новосибирск

**Частное лицо**

4 года на Дроме

Показать контакты

Написать сообщение



### Corona Exiv

Наверное, нужно начать рассказ с маленькой вводной — мне нравятся машины... Да — это звучит глупо на...

22



### Corona Exiv

Всем доброго дня. Долго собирался написать данный отзыв о своей любимой Ксюше,но все как-то не был...

35



### Corona Exiv

Здравствуйте это мой первый отзыв так, что прошу строго не судить. В общем мне 19 лет в данный момент я...

23

Вы смотрите раздел **Продажа Тойота Корона Эксив.**

Посмотреть все о **Тойота Корона Эксив**

В разделе "Продажа авто" представлены цены на новые и подержанные автомобили Тойота Корона Эксив.

Новые автомобили, с пробегом и без - широкий выбор для того, чтобы купить Тойота Корона Эксив в Новосибирске.

© 1999–2026 Дром