

Основные технические характеристики строения.

Год постройки	1984
Число этажей	3
Застроенная площадь	5126,8 кв.м
Площадь помещений	5479,8 кв.м
Объем	91802 куб.м
Назначение	УЧРЕЖДЕНЧЕСКОЕ
Использование	по назначению

Техническое описание конструктивных элементов здания, основных пристроек и степени износа.

Литера по плану	Наименование	Фундамент	Стены	Перекрытия	Крыша	Полы	Износ
1	2	3	4	5	6	7	8
A1	Производственно-складской корпус	Железобетонные сваи	Железобетонные панели по металлическому каркасу	чердачные: Металлический профлист с утеплителем междуэтажные: Железобетонные плиты	Металлический профлист	Бетон, дощатые, линолеум, керамическая и метлахская плитка, мозаичные	21

Техническая характеристика здания Административно-бытовой корпус (Лит.А), производственно-складской корпус (Лит.А1), гараж (Лит.А2).

Назначение: ПРОИЗВОДСТВЕННОЕ, СКЛАДСКОЕ, УЧРЕЖДЕНЧЕСКОЕ, ГАРАЖ

Площадь помещений: 5479,8 кв.м

В том числе:

Техническая характеристика помещений №1003, №1004 и части помещения №1001 (№.№48,49,51 – согласно поэтажного плана):

Назначение: ПРОИЗВОДСТВЕННОЕ, СКЛАДСКОЕ

Площадь помещений: 3233,2 кв.м

Примечание:

Площадь помещений по отношению к свидетельству о государственной регистрации права серии 72 НК №482189 (ранее составлявшая 3226,1 кв.м.) увеличилась на 7,1 кв.м. в связи с перепланировками, произведенными в помещениях №1001,1003,1004;

кроме того, помещение №49 (ранее входившее в состав части помещения №1002) включено в состав помещения №1001 в связи с пробивкой дверного проема между помещениями.

Поэтажный план и экспликация площадей прилагаются.

Дата обследования 23.08.2007

Дата исполнения 30.08.2007



Директор Терновская Т.Ф.

Исполнитель Седова А.Ю.

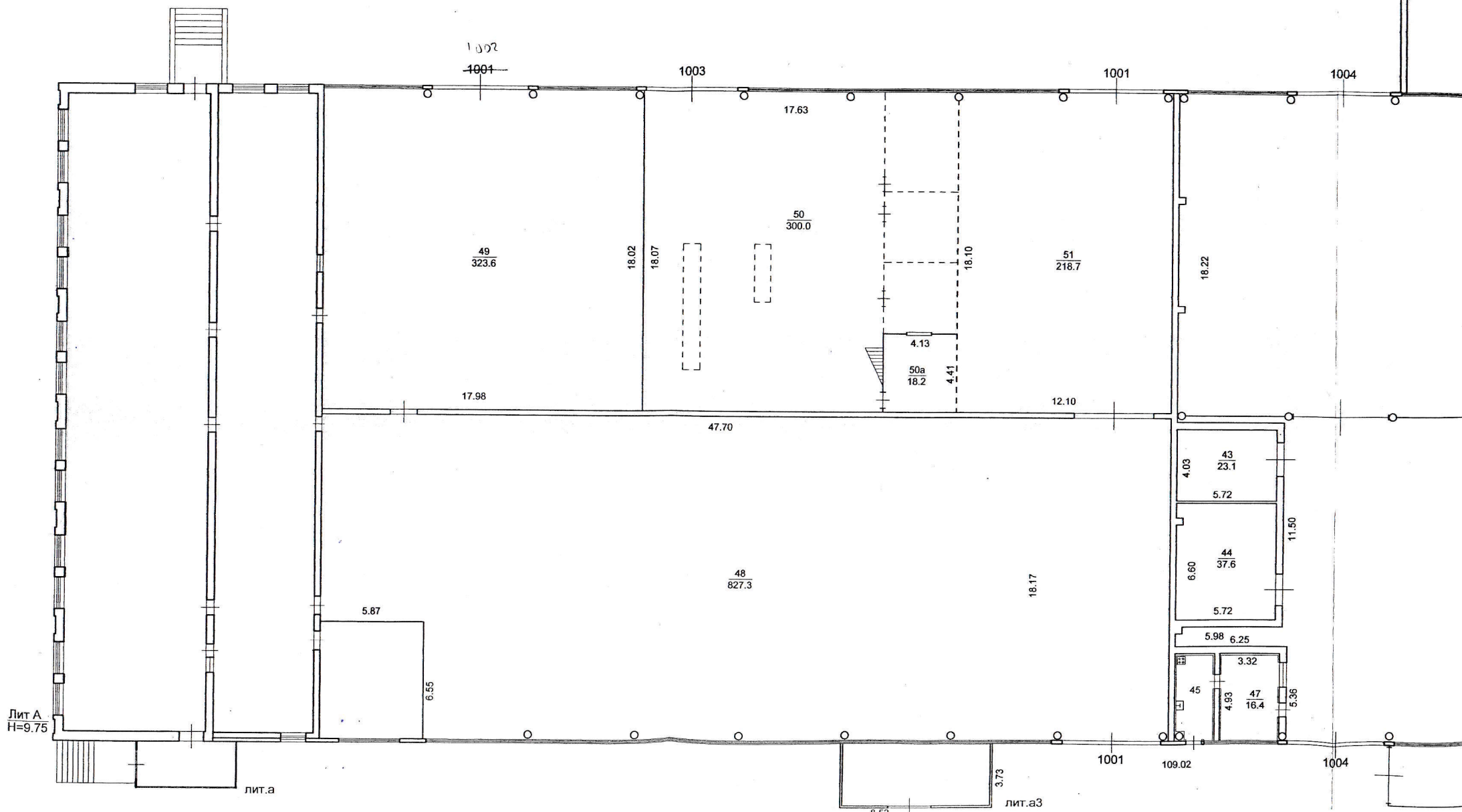

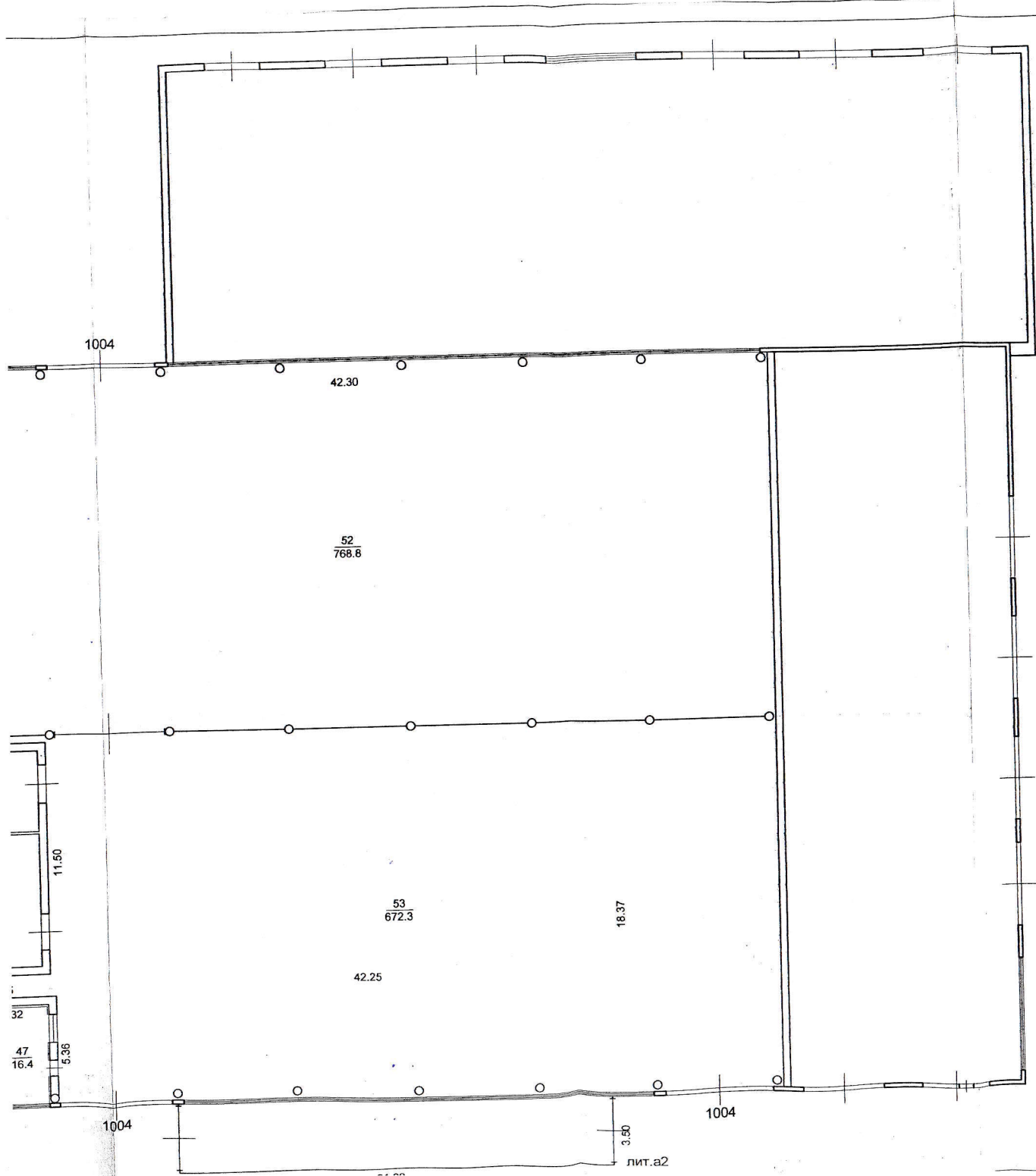

Лит А2
Н=4.15

Лит А1
Н=10.10

РФ	Муниципальное унитарное предприятие "Бюро технической инвентаризации учета недвижимости и приватизации города Нижевартовск"			Инвентарный № _____
Лист № 1	Выкопировка нежилых помещений, расположенных в здании Административно-бытового корпуса (Лит А2) в производственно-складского корпуса (Лит А1) по адресу: ЗПУ, панель 16, ул. Кузнецкая, №290			Масштаб 1:200
Дата 23.08.2007	Исполнитель Специалист	Фамилия, Имя, Отчество Седова А.Ю.		Подпись
03.09.07	Нач. пр-ва	Кокашинская Л.В.		

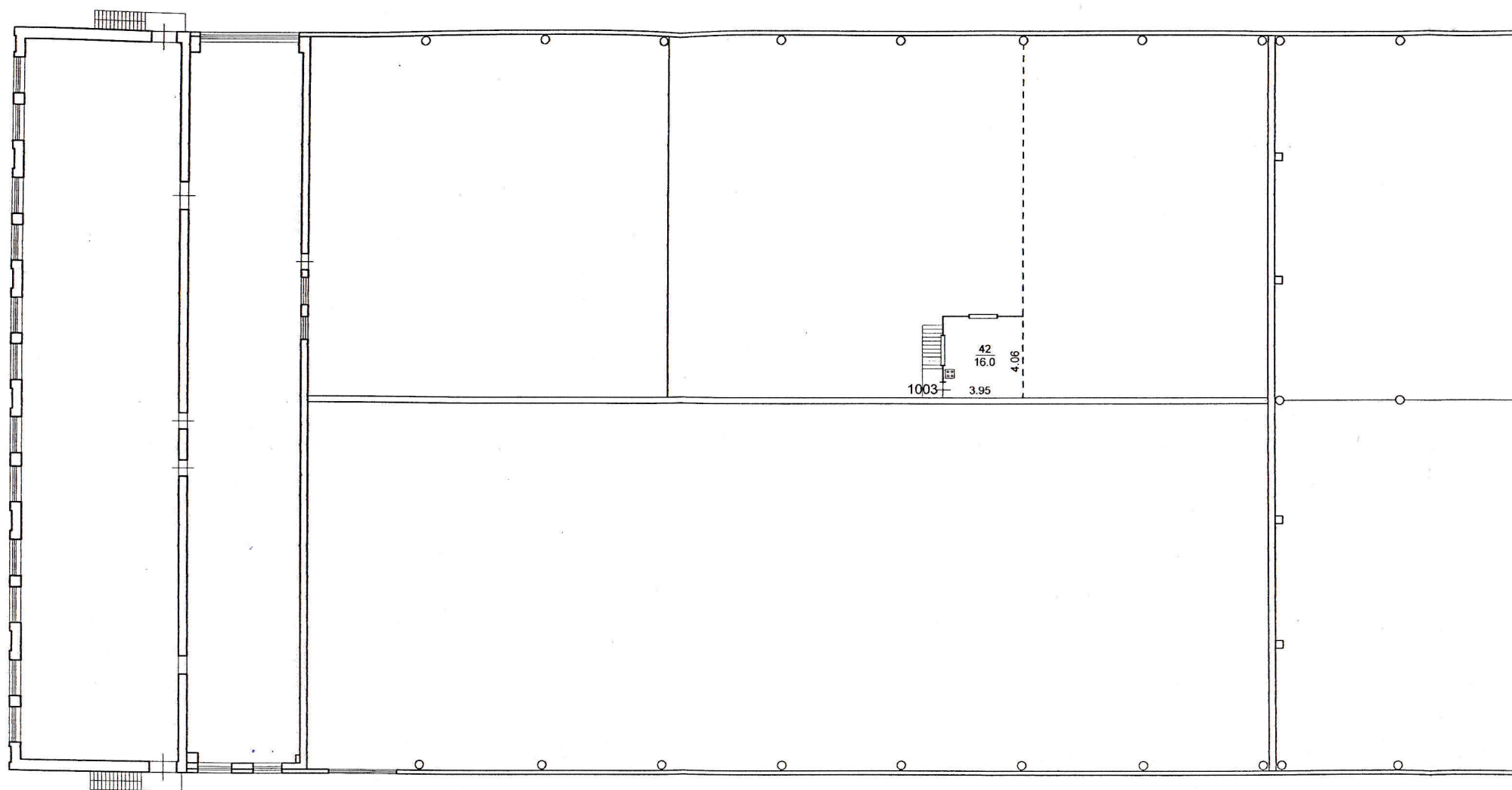

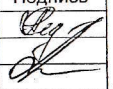
РФ	Муниципальное унитарное предприятие "Бюро технической инвентаризации, учета недвижимости и приватизации имущества Нижневартовска"		Инвентарный № _____
Лист № <u>2</u>	Выкопировка нежилых помещений, расположенных в здании Административно-бытового корпуса (Лит А) УОИ производственно-складского корпуса Лит А-1, литера (Лит А-2) по адресу: ЗПУ, панель 16, ул. Бузоватина, № 209 г. Нижневартовск, Ямало-Ненецкий автономный округ		Масштаб 1:200
Дата	Исполнитель	Фамилия Имя Отчество	Подпись
23.08.2007	Специалист	Седова И.Ю.	
03.09.07	Нач. пр-ва	Кокашинская Л.Б.	

Экспликация к поэтажному плану строения : Административно-бытовой корпус (Лит. А), производственно-складской корпус (лит. А1), гараж (Лит. А2)

расположенному по адресу : город Нижневартовск, район застройки Западный промышленный узел, микрорайон Панель 16, улица Кузоваткина, дом № 296

Дата записи и литер	Этаж	№ помещения (кв.,пр)	№ пом. по плану	Назначение частей помещения (жил.ком., кухня, кор. и т.д.)	Формула подсчёта площади помещений по внутреннему обмеру	Площади помещений по внутреннему обмеру (кв.м)								Высота помещения (м)	Примечание	
						площадь помещений	производств.		складская		учрежденч.		гараж			
							основная	вспомогательная	основная	вспомогательная	основная	вспомогательная	основная			вспомогательная
A1 23.08.07	1	,	43	Склад	5,72*4,03	23,1			23,1					3		
-			44	Склад	6,60*5,72-0,38*0,35	37,6			37,6					3		
-			45	Бытовое	4,96*2,29-3,14*0,21*0,21	11,2			11,2					2,95		
-			47	Кабинет	4,93*3,32	16,4			16,4					2,95		
-			48	Цех	47,70*18,17-6,55*5,87-0,21*0,21*3,14*7	827,3	827,3							10		
-			49	Цех	17,98*18,02-0,21*0,21*3,14*3	323,6	323,6							10		
-			50	Цех	18,07*17,63-0,21*0,21*3,14*2-4,14*4,42	300,0	300,0							10		
-			50a	Склад	4,13*4,41	18,2		18,2						2,3		
-			51	Цех	18,10*12,10-0,21*0,21*3,14*2	218,7	218,7							10		
-			52	Склад	42,3*18,22-0,21*0,21*3,14*12-0,38*0,38*2	768,8		768,8						10		
-			53	Склад	42,25*18,37-11,50*5,98-6,25*5,36-0,38*0,38-3,14*0,21*0,21*10	672,3		672,3						10		
Итого по 1 этажу:						3217,2	1669,6	18,2	1518,2	11,2	0,0	0,0	0,0	0,0		
A1 23.08.07	2	,	50б	Бытовое	3,95*4,06	16,0		16,0						2,25		
Итого по 2 этажу:						16,0	0,0	16,0	0,0	0,0	0,0	0,0	0,0	0,0		
Всего по помещениям:						3233,2	1669,6	34,2	1518,2	11,2	0,0	0,0	0,0	0,0		

Примечание: помещения №№48,49,51 являются частью помещения №1001;
помещения №№43-45,47,52,53 являются помещением №1004;
помещения №№50,50а 1 этажа и №42 2 этажа являются помещением №1003;

кроме того, помещение №49 (ранее являвшееся частью помещения №1002) включено в состав помещения №1001 в связи с пробивкой дверного проема между помещениями.

- 72817 - 3226.1 кв.м.



Прошнуровано и пронумеровано
5/14/87
Листов
"26" 05 2008г.