

Область, республика, край	Тюменская область, Ханты-Мансийский автономный округ
Район	
Город	Нижневартовск

На возведение или переоборудование:  
\_\_\_\_\_ (литера, квартира, комната)  
**разрешение не предъявлено**  
Дата 13.08.04 Подпись Степ

Город	Нижневартовск
Район застройки	Западный промышленный узел
Микрорайон	Панель 16
Улица	Кузоваткина
№ дома	296
Корпус	-

[illegible]

**Основные технические характеристики строения.**

Год постройки	1984
Число этажей	3
Застроенная площадь	5126,8 кв.м
Площадь помещений	5479,8 кв.м
Объём	91802 куб.м
Назначение	УЧРЕЖДЕНЧЕСКОЕ
Использование	по назначению

**Техническое описание конструктивных элементов здания, основных пристроек и степени износа.**

Литера по плану	Наименование	Фундамент	Стены	Перекрытия	Крыша	Полы	Износ
1	2	3	4	5	6	7	8
A2	Гараж	Железобетонные сваи	Железобетонные панели по металлическому у каркасу, кирпичные вставки	чердачные: Профлист с утеплителем	Мягкая рулонная	Бетонные	10

**Техническая характеристика помещений №1008,1009,1010:**

Назначение: ГАРАЖ

Площадь помещений: 576,6 кв.м

Поэтажный план и экспликация площадей прилагаются.

Дата обследования 23.08.2007

Дата исполнения 30.08.2007



Директор

Терновская Т.Ф.

Исполнитель

Седова А.Ю.

34  
3  
М  
М  
М  
ДЕ  
Ю

оса.

ЗНОС

8  
10

РАЖ  
КВ.М

Лит А  
Н=9.75

лит.а

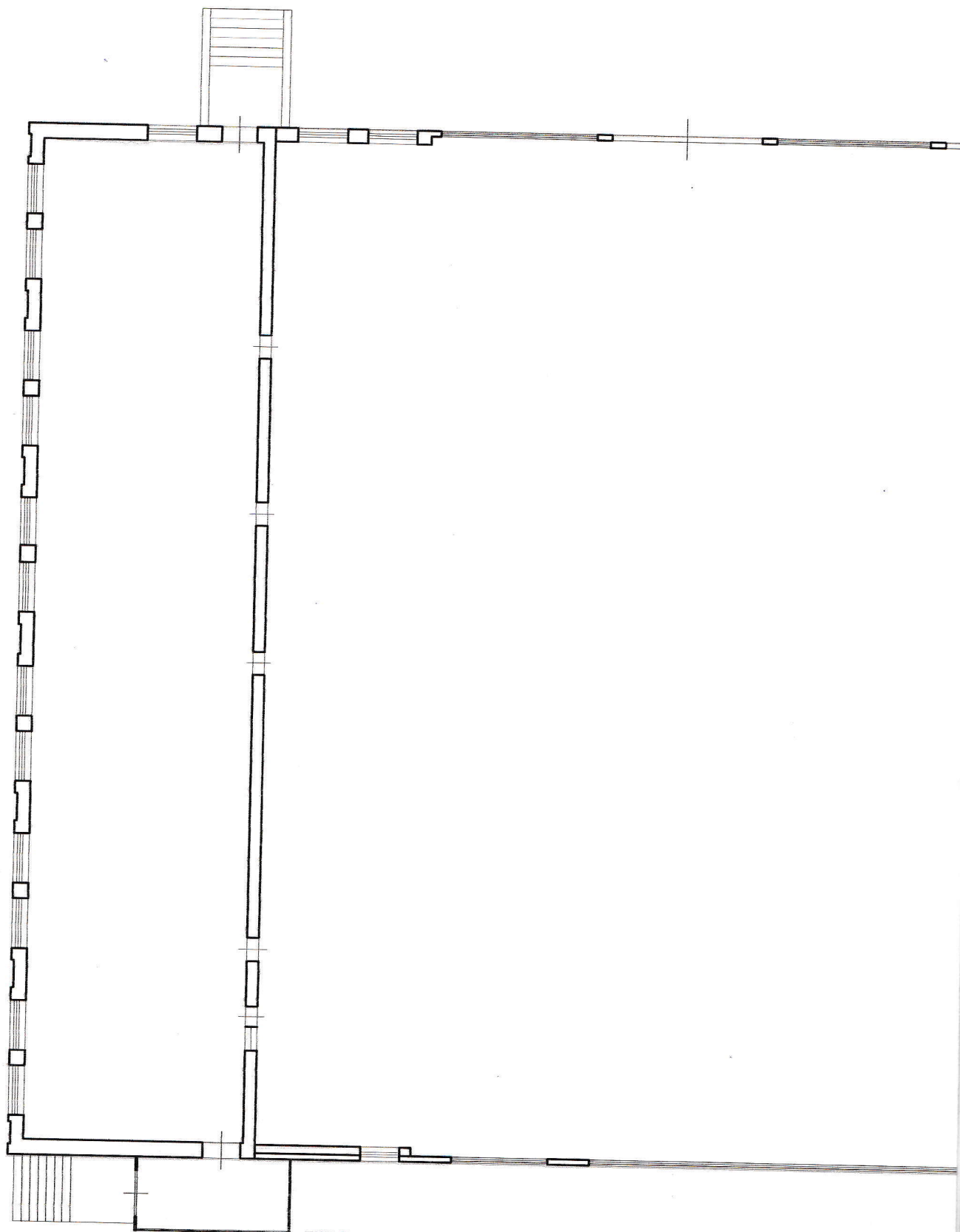

1 этаж

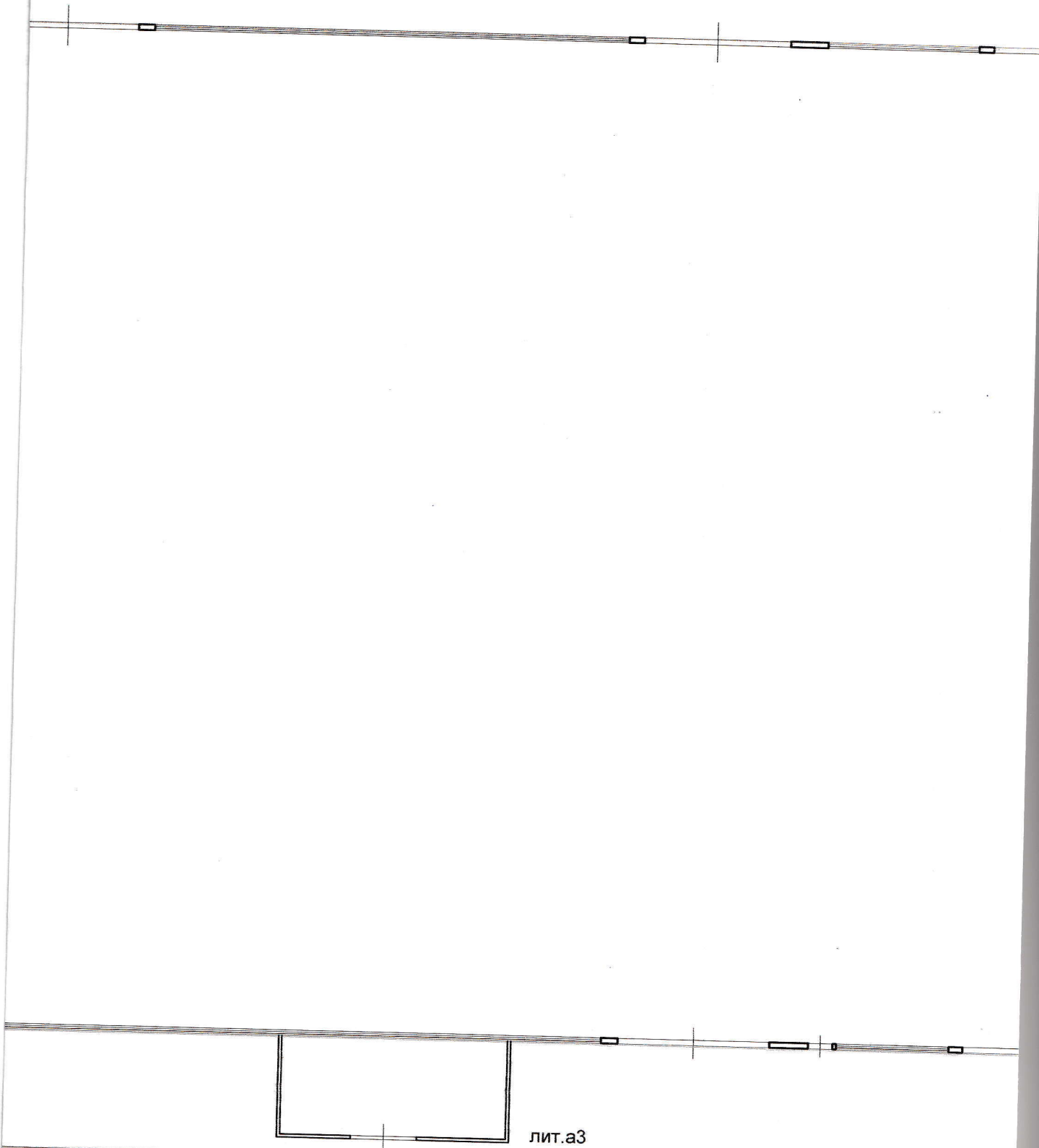

лит.а3

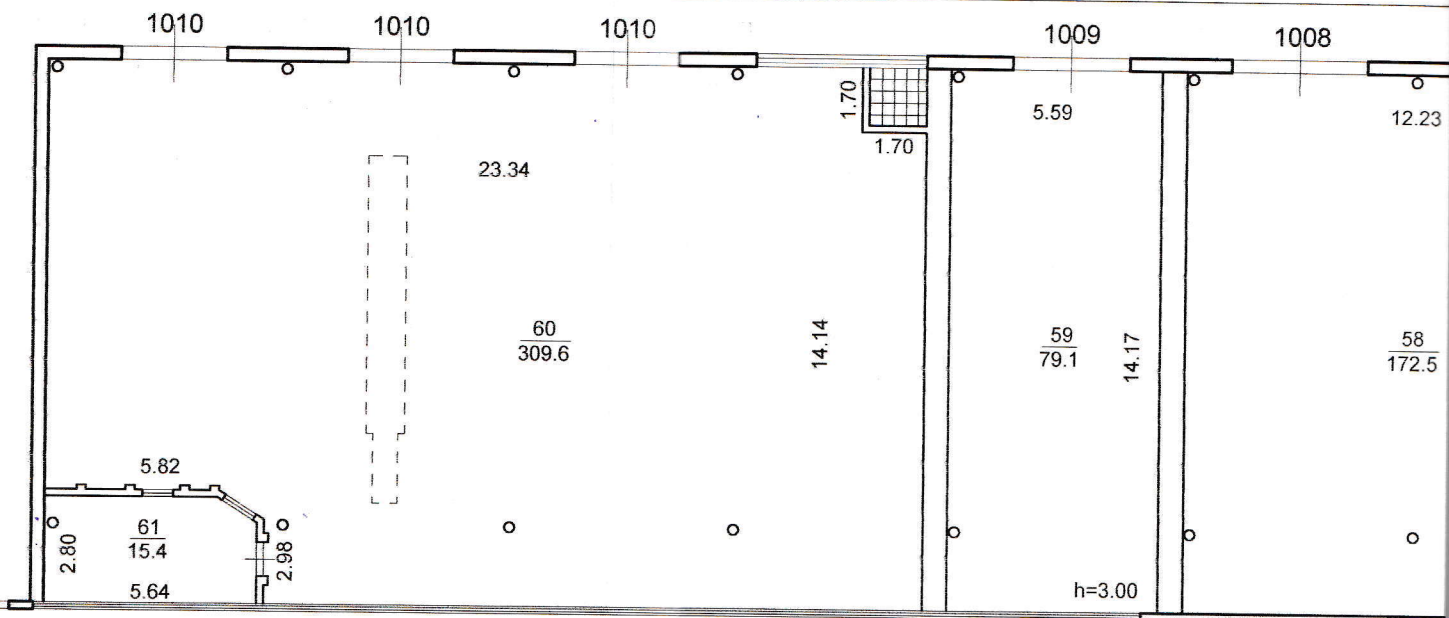



1008

Лит А2  
Н=4.15

14.14

h=4.00

Лит А1  
Н=10.10

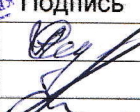
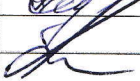
РФ	Муниципальное унитарное предприятие "Бюро технической инвентаризации, учета недвижимости и приватизации жилья города Нижневартовска"			Инвентарный № _____
Лист № <u>1</u>	Выкопировка нежилых помещений, расположенных в здании Административно-бытового корпуса (Лит.А); производственно-складского корпуса (Лит.А1), гаража (Лит.А2) по адресу: ЗПУ, панель 16, ул. Кузоваткина, №296			Масштаб 1:200
Дата	Исполнитель	Фамилия, Имя, Отчество		Подпись
23.08.2007	Специалист	Седова А.Ю.		
03.09.07	Нач. пр-ва	Кокашинская Л.В.		
				

Экспликация к поэтажному плану строения : Административно-бытовой корпус (Лит. А), производственно-складской корпус (Лит. А1), гараж (Лит. А2)

расположенному по адресу : город Нижневартовск, район застройки Западный промышленный узел, микрорайон Панель 16, улица Кузоваткина, дом № 296

помещение № 1008, помещение № 1009, помещение № 1010

Дата записи и литер	этаж	№ помещения (кв., пр)	№ пом. по плану	Назначение частей помещения (жил.ком., кухня, кор. и т.д.)	Формула подсчёта площади помещений по внутреннему обмеру	Площади помещений по внутреннему обмеру ( кв.м )								Высо-та поме-щения (м)	Примечание	
						площадь поме-щений	производств.		складская		учрежденч.		гараж			
							основная	вспомога-тельная	основная	вспомога-тельная	основная	вспомога-тельная	основная			вспомога-тельная
A2 23.08.07	1	1008	58	Гараж	14,14*12,23-0,14*0,14*3,14*7	172,5							172,5		4	
Итого по помещению № 1008 :						172,5	0,0	0,0	0,0	0,0	0,0	0,0	172,5	0,0		
A2 23.08.07	1	1009	59	Гараж	14,17*5,59-0,14*0,14*3,14*2	79,1							79,1		3	
Итого по помещению № 1009 :						79,1	0,0	0,0	0,0	0,0	0,0	0,0	79,1	0,0		
A2 23.08.07	1	1010	60	Гараж	23,34*14,14-0,14*0,14*3,14*8-1,7*1,7-4,66*2,98-(2,98+2,16)/2*1,16-0,12*0,24*6	309,6							309,6		3	
-			61	Бытовое	5,64*2,8-1*0,67/2-0,14*0,14*3,14	15,4								15,4		
Итого по помещению № 1010 :						325,0	0,0	0,0	0,0	0,0	0,0	0,0	309,6	15,4		
Всего по помещениям:						576,6	0,0	0,0	0,0	0,0	0,0	0,0	561,2	15,4		

Прошнуровано и пронумеровано	
4 (четыре)	ЛИСТОВ
05	2007г.

Ры

