

1.	5
2.	6
2.1.	,	6
2.2.	7
2.3.	,	7
3.	8
3.1.	8
3.2.	8
4.	,	10
5.	12
6.	17
7.	18
8.	20
8.1.	20
8.2.	21
8.3.	22
9.	24
9.1.	24
9.2.	26
10.	31
10.1.	31
10.2.	31
11.	32
	33

76158), « 166102629030, 056-153-
 02.03.2020 . 72-9137/2019
 !

36-21 09 -

2021 .

	544008-060-021
	300 73
VIN	Y3M54400860003189
	2006
	« »

06.10.2021 .

- 29.07.1998 . 135- « » ()
- 1. « , 20 2015 . 297
- (1)», (2)», -
- 20 2015 . 298
- 3. « (3)», -
- 20 2015 . 299
- 10. « (10)»,
- 1 2015 . 328
- 2020, 29.12.2020 ., 29 « » -

06.10.2021 .

441 000 ()

[Handwritten Signature] / . . . /

« - »



[Handwritten Signature] / . . . /

1.

2021 .. : 36-21 09 -

« - « -

» , -

« », , -

« », -

02.03.2020 . 72-9137/2019,

« », .

1)

:	
	544008-060-021
	300 73
VIN	Y3M54400860003189
	2006

2)

- :
- : « »
- 1057328000322 19 2005 .
- : 432072, , 42- , 8 1, 1
- () :
- (,) .

3)

4)

-
- _____ :

5)

6) : 6 2021 .

7)

7) : 5 () -

8)

8) : 14 2021 .

9)

9) ,

- ,

- .

- ,

- ,

- ,

- ,

2.

2.1.

,

1

-	36-21, 06.10.2021 .								
-	<table border="1"> <tr> <td></td> <td>544008-060-021</td> </tr> <tr> <td></td> <td>300 73</td> </tr> <tr> <td>VIN</td> <td>Y3M54400860003189</td> </tr> <tr> <td></td> <td>2006</td> </tr> </table>		544008-060-021		300 73	VIN	Y3M54400860003189		2006
	544008-060-021								
	300 73								
VIN	Y3M54400860003189								
	2006								
-	<ul style="list-style-type: none"> • : « » • () : • - , (). 								
-	<ul style="list-style-type: none"> • : - , - • , . . . , - , - • - , . - , - , - • (-) . • , - , - , - • 								
-	6 2021 .								
-	06.10.2021 .-14.10.2021 .								
-	14.10.2021 .								
-	06.10.2021 .								
-									

3.

3.1.

3

	», 02.03.2020 . 72-9137/2019	« - »
	: : 166102629030 : 056-153-761 58 : 13324 : " " - " : 10.06.2013 : " - " : 10.08.2016	- -
	: « : 432072, , 42- , 8 1, 1 : 7328501307 : 1057328000322 19 2005 .	- -

3.2.

4

	165042566013 : 078-245-585 99	
	423815, , , .173, .33 , - , .33	-
	499805, 162-012	92 05 11.08.2004,
	: 0003246 22 « 2020 . (165042566013) 01 2019 , . 010425	» -
	019265-2 17.05.2021 . « » 17.05.2021 . 199 (« 17.05.2024 .)	- -
	0306410 - (.) : « » : 24.06.2006 .	- -
	() 433-121121/20 / 0325R / 776/00001/20-010425 «04» 2020 . « » « » , 300 000 () 01.07.2020 . – 31.12.2021 .	- -

	15
16	• 16 29.07.1998 N135- « »,
	• . . . , - - - , , .
	• . . . () - , .
	• . . . - .

5

(. ,)

- .	
.	« - »
, -	1131690004478 : 25 2013 .
	: , . , . . , .6, .81
	433-548- 062208/20 25 2020 ., - 5000000 () , 26.08.2020 . 25.08.2021 .
	. 89173975507 E-mail: Leys.sat@mail.ru

()

(),

(),

(),

()

4.

,

, , .



, , -

, , -



, , -

, , -



, , -

, , -



, , -

, -

, -



, , (,

, -), ,



, -

, .



, ,



, .

, , -

(- , -

) , -



, ,

, .

, -



, , -



, , -

, -

, -

, .



)

(



-

,

,



06.10.2021 .

,

,

,



,

,

,

6



,



,



,



,

,



,

,

,

,



:

5.

,
 ,
 ,
 -

1. « , 20 2015
 (1)»,
 . 297

2. « 20 2015 . 298 (2)»,
 ,

3. « 20 2015 . 299 (3)»,
 ,

10. « (10)», 29 2015 . 328

» – 2020, 29.12.2020 « 29.
 2020 , 29.07.1998 135- «
 ».

()
 [1 .3] 5 « »,

- ();
- (, ,);
- ;
- , ();

• , , ;
 • , -

_____ , -

[1 .4] _____ - , -

« (2)» [1 .5] _____ - , -

_____ () , -

_____ [1 .6] _____ -

_____ - , -

_____ . [1 .7] _____ () -

_____ , -

_____ , -

_____ . [1 .8] _____ - , -

_____ , -

_____ . [1 .9] _____ , -

_____ [1 .10] _____ -

_____ - _____ -

_____ , -

_____ . [1 .12 - .14] _____ -

_____ , -

_____ , -

_____ . [1 .15 - .17] _____ -

_____ , -

_____ , -

_____ . [1 .18 - .19] _____ -



(,);

➤ (, ,) ;
 ➤ ().

, , -

.
 _____ -
 , , -

.
 _____ -
 , -

.
 _____ -
 , , -

_____ - ()
 , (, -
 () , (-
 ,).

_____ () -
 ().

_____ -
 , , -
 , , -

_____ - , , -
 , , -

.
 _____ - , (-
 -) , -

.
 _____ - ,
 (, . .), , -

.
 _____ () - , -
 ()

_____ () - , -
 , .

_____ -
 _____ - ,
 (_____ -) ,

_____ -
 _____ - :
 _____ - / _____ -
 _____ -

- _____ - :
- 1) _____ , _____ ;
 - 2) _____ ;
 - 3) _____

- _____ - :
- 1) _____ , _____ ;
 - 2) _____

_____ - (_____)
 _____ -
 _____ - , _____ -
 _____ - (_____ -
 _____ - « _____ »).

VIN. _____ , VIN _____ (_____)
 _____ :
 1998 ., VIN, _____ , 1999
 _____ - (_____ -
 _____ -) .

_____ -
 _____ - (VIN) - 17-
 _____ -

_____ (_____) - ,
- ,
_____ - ,
_____ - ,
_____ - ,
_____ - ,

6.

;

,

,

– , 9904 331219 23.10.2018 .

_____ :

– «19» 2014 432- « -

», 34245 03

2014 .

– " -

(. , 2013) (. 22.01.2015) "

– « » (, , , 2008), . . ,

. . . , . . . , . . .

– 2019. : , ,

_____ :

– <https://auto.ru> –

8.**8.1.**

()	
,	544008-060-021
	300 73
(VIN)	Y3M54400860003189
	2006
	60015913
()	Y3M54400860003189
(,)	-
(,)	
, . . ()	400 (294)
, . . .	14860
	23.10.2018 . , 9904 331219
	*
	14.9 MT 4x2 544008-060-002
	3-
	16
, /	100
() ,	250
	2
(x x) ,	6200 x 2550 x 4000
	2
	1
,	3600
,	2035
,	2035
	8 000
,	18 000
,	10 000
,	44 000
,	7 000
,	11 000
	315/80R22.5
	500
	-7511.10 (-2)
, .	14860
	V- , 8-
, . . () / .	400 (294) / 1900
, * (*)	1715 (175) / 1300

* : <https://www.drom.ru/catalog/lcv/maz/5440/363283/>

8.2.

544008-060-021 15 (06.10.2021)

09.08.2021 .., , -

, , -

, , -

).

() -

(. .7) -

- . -

7

%		
5 – 10 (7,5%)	1 . ;	-
10 – 30 (20%)	, 3 .	-
30 – 50 (40%)	, 7 . ;	-
50 – 70 (60%)	, 15 . ; (,); ()	-
70-90 (80%)	15 . ; ()	-
90%	, ;	-

* -

, -

:

”

, 2013) (. 22.01.2015) ” (. -

8.3.





9.

9.1.

() .

2-3

- 1) ;
- 2) ;
- 3) .

()



()

$$= \dots * \dots * (1 - \dots) / (1 - \dots) * \dots_1 * \dots_2 \dots_m + \dots \quad (1)$$

— ;

— ;

— ,

— () ;

— () ;

1, 2, ... — , ;

— ,

— () ;

— ;

$$K_i = (X_i/X_{a_i})^{A_i} \quad (2)$$

X_i , $i = 1, 2, \dots, n$; $A_i = 1 - X_i$, $i = 1, 2, \dots, n$.
 $K_i = X_i / A_i$, $i = 1, 2, \dots, n$.
 , 20%.
 , , ,
 , . . .
 K_i .

/ , .

y , y , y , x ,
 xi ,
 y , .

T , - .

9.2.

1) / , . . .

() -
 . (06.10.2021 .),

2) ()
 , , ,
 .

(), %

Наименование объекта	Скидка на торг на вторичном рынке, %		
	мин	макс	среднее
Транспортные средства отечественного производства	4	13	8
Транспортные средства импортного производства	3	12	8
Грузовой транспорт отечественного производства	5	15	10
Грузовой транспорт импортного производства	4	14	9
Спецтехника	5	15	10
Железнодорожный транспорт	5	15	10
Пищевое оборудование	5	16	11
Электрооборудование	5	16	11
Химическое оборудование	6	17	11
Технологическое оборудование	6	17	11
Строительная техника	5	15	10
Станки	5	16	11
Оргтехника	6	19	13
Бытовая техника	6	19	13
Мебель	6	23	14

2019. : , ; -

5% 15%, **10%**.

3)

$$= (1 -) / (1 -) \quad (3)$$

— () -

;

— () -

$$= 100 \times (1 - e^{-\Delta T \cdot T}) \quad (4)$$

— , %

e — (e ≈ 2,72);

T — ;

— ()

(. T) .

9

	T
5440	0,13

(06.10.2021)

544008-060-021

15

$$= 100 \times (1 - e^{-(0,13 \cdot 15)}) = 86\%$$

4)

$$K_i = (X_i / X_{a_i})^{A_i}$$

X_i , i —
 A_i —

i —
 ,

;
 i —

(
).

5)

6)

(,

),

,

,

:

•

,

;

•

,

,

,

,

;

•

,

(),

-

,

,

,

,

.

,

,

,

,

.

		1	2	3	4
	544008-060-021	5440	5440	5440	5440
	14.9 / 400 . .	14.9 / 390 . .	14.9 / 400 . .	14.9 / 390 . .	14.9 / 400 . .
	2006	2005	2007	2004	2006
	/	250,0	900,0	55,5	106,0
()	-				-
(.)	-	400 000	550 000	390 000	500 000
	-	.+7-961-588-71-73	.+7-902-340-16-88	.+7-958-222-63-20	.+7-921-059-52-87
()	6 2021 .	15 2021 .	3 2021 .	26 2021 .	23 2021 .
	-	https://auto.ru/artic/used/sale/maz/5440/16805418-ef10a38f/	https://auto.ru/artic/used/sale/maz/5440/16834073-423f31df/	https://auto.ru/artic/used/sale/maz/5440/19200226-707ae9ae/	https://auto.ru/artic/used/sale/maz/5440/19165424-da487a11/
	15	16	14	17	15
T-	0,13	0,13	0,13	0,13	0,13
, %	86%	88%	84%	89%	86%
	-	1,00	1,00	1,00	1,00
	-	0,90	0,90	0,90	0,90
	-	1,17	0,88	1,27	1,00
	-	1,00	1,00	1,00	1,00
	-	1,05	0,79	1,14	0,90
(.)	-	420 000	434 500	444 600	450 000
) (-	27%	22%	37%	10%
	-	3,70	4,55	2,70	10,00
	-	17,66%	21,72%	12,89%	47,73%
, .	(-	441 000			

10.

10.1.

‘ :
 ; :
 • - ;
 - ;
 - ;
 - .
 • ,
 •
 • ,
 • -
 • . -
 . -
 . -

11

		, .
	0%	-
	100%	441 000
	0%	-
()	100%	441 000

10.2.

– 544008-060-021, . 300 73, VIN- :
 Y3M54400860003189, 2006 , 06.10.2021 . :

441 000 ()

1. -
2. - ,
3. ,
4. ,

I.

5440

<https://auto.ru>

5440

1.1

5440	11.6 MT	2018	3	200	67	2 700 000	
5440	11.6 MT	2017	4	340	85	2 580 000	
5440	11.1 MT	2017	4	336	84	2 500 000	-
5440	11.2	2017	4	280	70	2 150 000	
5440	12.0 MT	2017	4	400	100	2 150 000	
5440	11.1 MT	2018	3	255	85	2 050 000	
5440	11.6	2017	4	300	75	1 999 000	
5440	11.1 MT	2017	4	360	90	1 990 000	
5440	11.1 MT	2013	8	300	38	1 950 000	
5440	12.0 MT	2016	5	556	111	1 880 000	
5440	11.1 MT	2016	5	550	110	1 730 000	
5440	11.1 MT	2013	8	267	33	1 700 000	- -
5440	11.9 MT	2012	9	780	87	1 700 000	
5440	12.0 MT	2013	8	330	41	1 700 000	
5440	11.2 MT	2014	7	321	46	1 650 000	-
5440	11.1 MT	2011	10	808	81	1 600 000	
5440	11.1 MT	2011	10	790	79	1 550 000	
5440	11.6 MT	2017	4	250	63	1 550 000	
5440	11.1 MT	2017	4	300	75	1 500 000	
5440	12.0 MT	2012	9	595	66	1 459 000	
5440	11.0 MT	2011	10	850	85	1 450 000	
5440	11.2 MT	2013	8	502	63	1 450 000	-
5440	11.2 MT	2012	9	380	42	1 450 000	-
5440	11.2 MT	2012	9	889	99	1 450 000	
5440	12.0 MT	2013	8	640	80	1 450 000	
5440	11.0 MT	2013	8	560	70	1 400 000	
5440	12.0 MT	2017	4	600	150	1 400 000	
5440	12.0 MT	2017	4	600	150	1 390 000	
5440	11.1 MT	2011	10	755	75	1 350 000	
5440	11.0 MT	2016	5	258	52	1 299 000	
5440	10.9 MT	2013	8	400	50	1 250 000	
5440	11.2	2012	9	444	49	1 250 000	-
5440	12.0 MT	2012	9	900	100	1 250 000	
5440	11.1 MT	2014	7	620	89	1 200 000	
5440	11.1 MT	2011	10	1 000	100	1 200 000	
5440	11.1 MT	2016	5	328	66	1 200 000	
5440	11.1	2016	5	328	66	1 200 000	
5440	12.0 MT	2012	9	740	82	1 200 000	
5440	12.0 MT	2012	9	380	42	1 200 000	
5440	11.0 MT	2014	7	500	71	1 100 000	
5440	11.0 MT	2013	8	570	71	1 100 000	
5440	11.1 MT	2014	7	310	44	1 100 000	
5440	12.0 MT	2014	7	659	94	1 100 000	
5440	12.0 MT	2012	9	925	103	1 100 000	
5440	12.0 MT	2016	5	410	82	1 100 000	
5440	12.0 MT	2012	9	631	70	1 080 000	
5440	10.0 MT	2014	7	200	29	1 000 000	
5440	11.1 MT	2011	10	700	70	1 000 000	
5440	11.2 MT	2012	9	493	55	1 000 000	-
5440	11.2 MT	2012	9	486	54	1 000 000	-
5440	11.1 MT	2013	8	354	44	990 000	
5440	11.0 MT	2011	10	700	70	950 000	
5440	11.1 MT	2012	9	493	55	950 000	

5440	11.1 MT	2013	8	700	88	950 000	
5440	11.2 MT	2010	11	405	37	950 000	
5440	12.0 MT	2012	9	500	56	950 000	
5440	11.0 MT	2012	9	555	62	930 000	
5440	11.0 MT	2011	10	650	65	900 000	
5440	12.0 MT	2014	7	805	115	900 000	
5440	12.0 MT	2012	9	350	39	900 000	
5440	12.0 MT	2011	10	620	62	899 000	
5440	11.0 MT	2012	9	350	39	894 000	
5440	11.1 MT	2013	8	492	62	880 000	
5440	10.9 MT	2013	8	588	74	850 000	
5440	11.1 MT	2011	10	650	65	850 000	
5440	11.6 MT	2011	10	970	97	850 000	
5440	11.1 MT	2012	9	370	41	820 000	
5440	12.0 MT	2007	14	800	57	820 000	
5440	11.1 MT	2011	10	0	0	800 000	
5440	11.1 MT	2011	10	400	40	800 000	
5440	11.1	2010	11	750	68	800 000	
5440	11.1 MT	2012	9	500	56	790 000	
5440	11.2 MT	2011	10	590	59	785 000	
5440	12.0 MT	2010	11	500	45	785 000	
5440	12.0 MT	2011	10	850	85	765 000	
5440	11.0 MT	2012	9	627	70	760 000	
5440	12.0 MT	2012	9	650	72	760 000	
5440	11.1 MT	2011	10	800	80	750 000	
5440	11.1 MT	2011	10	800	80	750 000	
5440	12.0 MT	2011	10	800	80	740 000	
5440	13.0 MT	2011	10	1	0	718 430	
5440	11.0 MT	2011	10	700	70	700 000	
5440	12.0 MT	2011	10	800	80	700 000	
5440	11.1 MT	2012	9	700	78	670 000	
5440	12.0 MT	2005	16	980	61	670 000	
5440	11.0 MT	2012	9	860	96	650 000	
5440	11.1 MT	2011	10	750	75	650 000	
5440	11.1 MT	2008	13	600	46	650 000	
5440	11.1 MT	2010	11	755	69	650 000	
5440	11.1 MT	2011	10	776	78	650 000	
5440	12.0 MT	2008	13	500	38	650 000	
5440	11.1 MT	2011	10	414	41	635 000	
5440	11.0 MT	2012	9	500	56	620 000	
5440	12.0 MT	2006	15	600	40	600 000	
5440	11.0 MT	2008	13	10	1	550 000	
5440	11.1 MT	2011	10	330	33	530 000	
5440	11.1 MT	2011	10	370	37	530 000	
5440	11.0	2011	10	700	70	500 000	
5440	11.1 MT	2011	10	430	43	500 000	
5440	11.1	2010	11	600	55	500 000	
5440	12.0 MT	2011	10	710	71	500 000	
5440	12.0 MT	2006	15	745	50	480 000	
5440	11.1 MT	2006	15	150	10	450 000	
5440	12.0 MT	2007	14	500	36	450 000	
5440	11.0 MT	2008	13	360	28	395 000	
5440	12.0 MT	2007	14	376	27	360 000	
5440	12.0 MT	2008	13	520	40	350 000	
5440	12.0 MT	2005	16	400	25	300 000	

1.1

5440

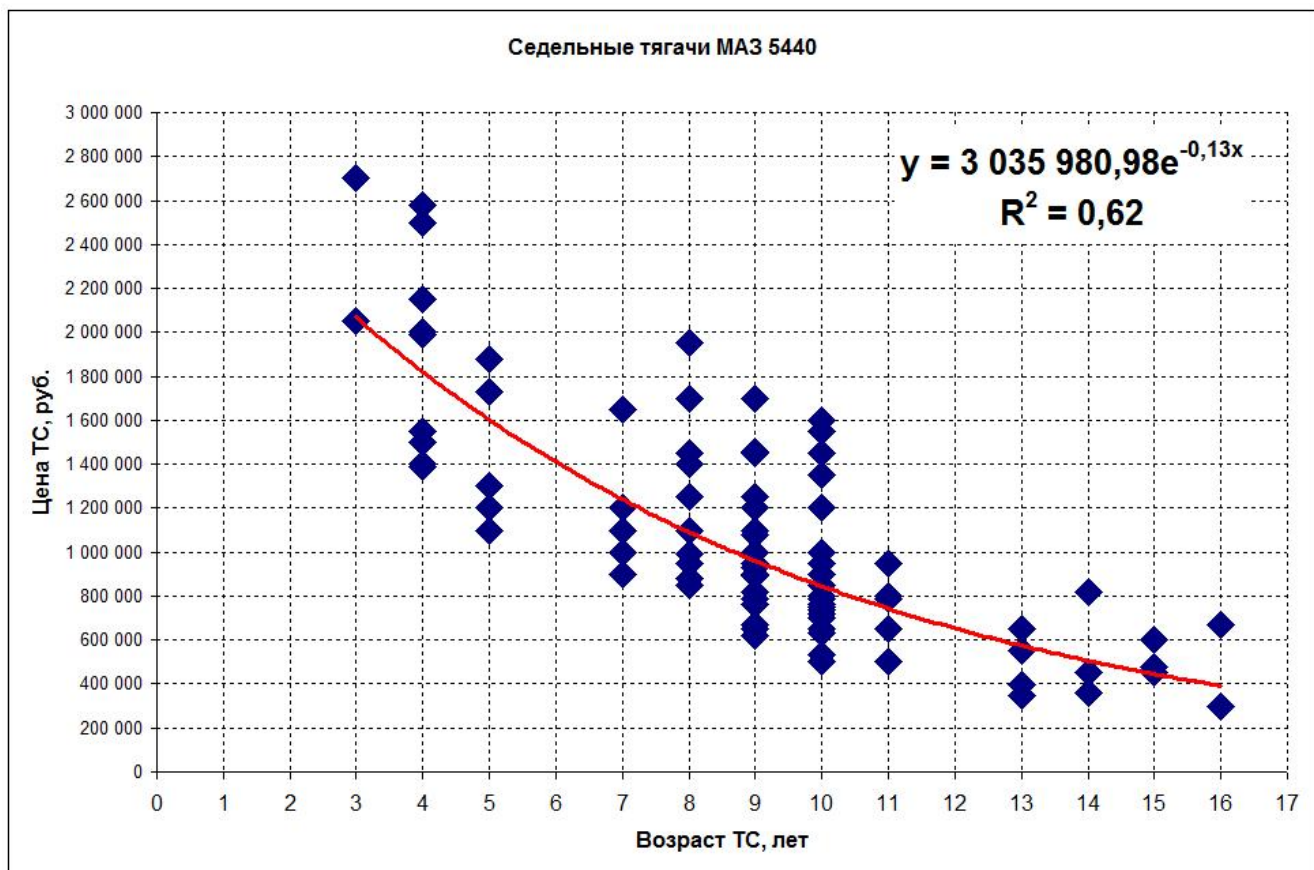

Т,

5440

 $\tau = 0,13.$

2.

1

<https://auto.ru/artic/used/sale/maz/5440/16805418-ef10a38f/>
МАЗ 5440**400 000 ₽** ▾15 апреля  894 (2 сегодня) № 16805418
 В избранное
 



rus.rusan0v
Краснодар, Малиновая улица, 20

 Написать

+7 961 588-71-73
Круглосуточно

Год выпуска	2005
Пробег	250 000 км
Цвет	Зелёный
Двигатель	14.9 л / 390 л.с. / Дизель
Коробка	Механическая
Тип кабины	2-х местная с 1 спальным
Подвеска кабины	Пневматическая
Колёсная формула	4x2
Высота седельного устройства	150
Руль	Левый
Состояние	Не требует ремонта
Владельцы	3 или более
ПТС	Оригинал
Таможня	Растаможен
Торг	Возможен
VIN	УЗМ*****

**Комментарий продавца**

На ходу, с документами без проблем я собственник, двигатель ямз 7511 390лс с отдельными головками механическое тнвд коленвал заводской, кпп 9 ст, зад на подушках, кабина на подушках, автономка, рация
Вопросы по телефону! Торг возможен при осмотре.

2

<https://auto.ru/artic/used/sale/maz/5440/16834073-423f31df/>

Продажа > Седельные тягачи > Б/у > МАЗ > 5440 в Пензе

МАЗ 5440

550 000 ₽ ▾

 3 июня  577 (3 сегодня) № 16834073

 В избранное

Алексей

Пенза, улица Либерсона, 35



Написать

+7 902 340-16-88

Круглосуточно

Год выпуска	2007
Пробег	900 000 км
Цвет	Белый
Двигатель	14.9 л / 400 л.с. / Дизель
Коробка	Механическая
Тип кабины	2-х местная с 2 спальными
Руль	Левый
Состояние	Не требует ремонта
Владельцы	1 владелец
ПТС	Оригинал
Владение	14 лет и 4 месяца
Таможня	Растаможен
VIN	УЗМ*****



Ещё 2 фото

Комментарий продавца

Продает ООО "Пивоваренный завод "САМКО" по вопросам технического состояния о осмотра предоставляю телефон начальника гаража. Стоит год, два года назад делали капиталку двигателя, меняли поршневую и тнвд. Поездил два месяца, уволился водитель и его поставили. Готов к эксплуатации.

3





<https://auto.ru/artic/used/sale/maz/5440/19200226-707ae9ae/>

Продажа > Седельные тягачи > Б/у > МАЗ > 5440 в Люберцах

МАЗ 5440

390 000 ₽ ▾

 26 сентября  457 (10 сегодня) № 19200226

 В избранное   

Василий

Люберцы, Октябрьский проспект, 190

+7 958 222-63-20

Круглосуточно

Год выпуска	2004
Пробег	55 500 км
Цвет	Белый
Двигатель	14.9 л / 390 л.с. / Дизель
Коробка	Механическая
Тип кабины	2-х местная с 1 спальным
Подвеска кабины	Пневматическая
Колёсная формула	4x2
Высота седельного устройства	128
Руль	Левый
Состояние	Не требует ремонта
Владельцы	2 владельца
ПТС	Оригинал
Таможня	Растаможен
Торг	Возможен
VIN	УЗМ*****

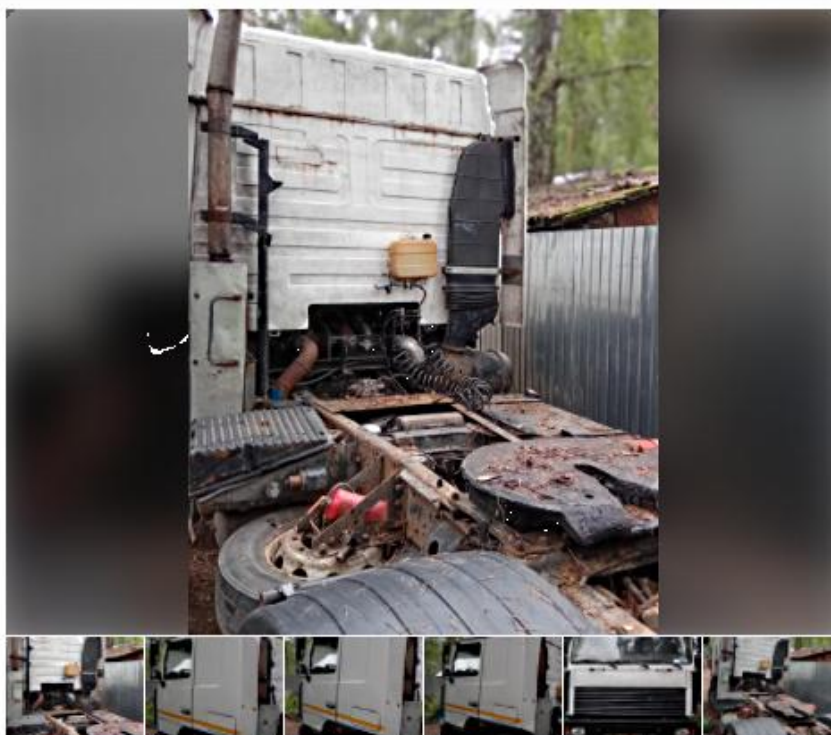

Комментарий продавца

Своевременное техническое обслуживание. Посреднические услуги не предлагать. Не требует дополнительных вложений. Торг возможен при осмотре. Готов к эксплуатации. Цена указана с НДС.

4

<https://auto.ru/artic/used/sale/maz/5440/19165424-da487a11/>

Продажа > Седельные тягачи > Б/у > МАЗ > 5440 в Чагоде

МАЗ 5440

500 000 ₽ ▾

 23 июля  278 (2 сегодня) № 19165424

 Алексей Александрович
 Чагода, Сазоново

Написать

+7 921 059-52-87

Круглосуточно

Год выпуска	2006
Пробег	106 000 км
Цвет	Красный
Двигатель	14.9 л / 400 л.с. / Дизель
Коробка	Механическая
Тип кабины	2-х местная с 2 спальными
Подвеска кабины	Пневматическая
Колёсная формула	4x2
Высота седельного устройства	128
Руль	Левый
Состояние	Не требует ремонта
Владельцы	2 владельца
ПТС	Оригинал
Владение	10 лет и 3 месяца
Таможня	Растаможен



Комментарий продавца

Продаю тягач МАЗ 5440 в хорошем рабочем состоянии, двигатель ЯМЗ 7511 с отдельными головками, коробка ZF-16, водитель собственник, без наемных водителей, все вопросы по телефону

3.



А С С О Ц И А Ц И Я
«РУССКОЕ ОБЩЕСТВО ОЦЕНЩИКОВ»

СВИДЕТЕЛЬСТВО
О ЧЛЕНСТВЕ В САМОРЕГУЛИРУЕМОЙ ОРГАНИЗАЦИИ ОЦЕНЩИКОВ

Оценщик:
Смирнов Алексей Григорьевич
(фамилия, имя и отчество)
ИНН 165042566013
(ИНН)

включен в реестр членов РОО:
01 июля 2019 года, регистрационный № 010425

Оценщик имеет право осуществлять оценочную деятельность на всей территории Российской Федерации в соответствии с Федеральным законом «Об оценочной деятельности в Российской Федерации» №135-ФЗ от 29.07.1998г.

Выдано 22 июля 2020 года.

Президент  м.п. Ю.В. Козырь

0003246 *

ООО «ИТ-ГРАФ», г. Москва, 2020 г., уровень В А4792

КВАЛИФИКАЦИОННЫЙ АТТЕСТАТ В ОБЛАСТИ ОЦЕНОЧНОЙ ДЕЯТЕЛЬНОСТИ

№ 019265-2« 17 » мая 20 21 г.

Настоящий квалификационный аттестат в области оценочной деятельности по направлению оценочной деятельности

«Оценка движимого имущества»

выдан

Смирнову Алексею Григорьевичу

на основании решения федерального бюджетного учреждения
«Федеральный ресурсный центр»

от « 17 » мая 20 21 г. № 199

Директор



А.С. Бункин

Квалификационный аттестат выдается на три года и действует
до « 17 » мая 20 24 г.

АО «ОЦЭКО», Москва, 2020 г., № 13 № 877

КОПИЯ

РОССИЙСКАЯ ФЕДЕРАЦИЯ
г. *Мадрид*
Государственный финансово-экономический институт

ДИПЛОМ

ВСГ 0306410

Государственная аттестационная комиссия
от *24 июля 2006* года
Алексю Григорьевичу

ПРИСУЖДЕНА
КВАЛИФИКАЦИЯ
ЭКОНОМИСТ
по специальности "Финансы и кредит"



А. Сид.
Давы



ДИПЛОМ ЯВЛЯЕТСЯ
ГОСУДАРСТВЕННЫМ ДОКУМЕНТОМ
О ВЫСШЕМ ОБРАЗОВАНИИ

Регистрационный номер *7687* от *27 июля 2006 года*

Фамилия, имя, отчество	Смирнов Алексей Григорьевич	РОССИЙСКАЯ ФЕДЕРАЦИЯ	
Дата рождения	02 июня 1984 года	г. Казань	Казанский
Предыдущий документ об образовании	Диплом бакалавра по направлению 'Экономика', выданный в 2005 году	государственный	финансово-
Вступительные испытания	прошел(а)	экономический	институт
Поступил(а) в	2005 году в Казанский государственный финансово-экономический институт, (очная форма)		
Завершил(а) обучение в	2006 году в Казанском государственном финансово-экономическом институте, (очная форма)		
Нормативный период обучения по очной форме	5 лет	ПРИЛОЖЕНИЕ К ДИПЛОМУ	
Направление/специальность	Финансы и кредит	№ ВСГ 0306410	7687
Специализация	Оценка собственности	(регистрационный номер)	27 июня 2006
Курсовые работы:	Факторы повышения стоимости промышленного предприятия, хорошо	года	(дата выдачи)
Практика:	Производственная практика (5 курс), 8 недель, хорошо	от 24 июня 2006	года
Итоговые государственные экзамены:	I. Междисциплинарный экзамен по специальности подготовки, отлично	присуждена	КВАЛИФИКАЦИЯ
Выполнение и защита выпускной квалификационной работы	на тему "Факторы управления стоимостью промышленного предприятия" 6 недель, отлично	ЭКОНОМИСТ	
Данный диплом дает право профессиональной деятельности в соответствии с уровнем образования и квалификацией.		Ректор	
Продолжение см. на обороте		Декан	
		Секретарь	
Документ содержит количество листов: 1			М. П.
		Лист №1	



ДОГОВОР (СТРАХОВОЙ ПОЛИС)
№ 433-121121/20 / 0325R/776/00001/20 - 010425 от «04» июня 2020 г.
ОБЯЗАТЕЛЬНОГО СТРАХОВАНИЯ ОТВЕТСТВЕННОСТИ ОЦЕНЩИКА

г. Москва

Настоящий Договор (Страховой Полис) выдан в подтверждение того, что указанные ниже Состраховщики и Страхователь заключили Договор страхования № 433-121121/20 / 0325R/776/00001/20 - 010425 от «04» июня 2020 г. в соответствии с Правилами страхования ответственности оценщиков от 06.05.2019г. СПАО «Ингосстрах» (далее – Правила страхования). Данный Договор (Страховой Полис) является Договором страхования в соответствии со статьей 940 Гражданского Кодекса РФ.

- | | |
|--|--|
| 1. СТРАХОВАТЕЛЬ: | 1.1. Смирнов Алексей Григорьевич
Паспортные данные: Сер. 9205 №499805 выдан Центральным ОВД гор. Набережные Челны Республики Татарстан (код подразделения - 162-012) 11.08.2004
Адрес регистрации: 423815, Республика Татарстан, г. Набережные Челны, пр-кт Московский, д. 173, кв./оф. 33 |
| 2. СОСТРАХОВЩИКИ: | 2.1. СПАО «Ингосстрах» (далее – Состраховщик 1), в доле (от суммы страхового возмещения и суммы страховой премии) 60%. Адрес местонахождения: Россия, 117997, г. Москва, ул. Пятницкая, д.12, стр.2, Лицензия ЦБ РФ СИ № 0928 от 23.09.2015 г., эл. адрес: prof-msk@ingos.ru, тел: (495) 956-77-77
2.2. АО «АльфаСтрахование» (далее – Состраховщик 2), в доле (от суммы страхового возмещения и суммы страховой премии) 40%. Адрес местонахождения: Россия, 115162, г. Москва, ул. Шаболовка, д. 31, стр. Б, Лицензия ЦБ РФ СИ № 2239 от 13.11.2017 г., тел: (495) 788-09-99, факс: (495) 785-08-88 |
| 3. ОБЪЕКТ СТРАХОВАНИЯ: | 3.1. Объектом страхования по настоящему Договору страхования являются имущественные интересы, связанные с риском ответственности Страхователя по обязательствам, возникающим вследствие причинения ущерба заказчику, заключившему договор на проведение оценки, и (или) иным третьим лицам.
3.2. Объектом страхования также являются не противоречащие законодательству Российской Федерации имущественные интересы Страхователя, связанные с несением согласованных со Состраховщиком 1 расходов Страхователя на его защиту при ведении дел в судебных и арбитражных органах, включая расходы на оплату услуг экспертов и адвокатов, которые Страхователь понес в результате предъявления ему требований (имущественных претензий), связанных с осуществлением оценочной деятельности. |
| 4. СТРАХОВОЙ СЛУЧАЙ: | 4.1. По настоящему Договору страховым случаем является установленный вступившим в законную силу решением арбитражного суда или признанный Страхователем с письменного согласия Состраховщика 1 факт причинения ущерба действиями (бездействием) Страхователя в результате нарушения требований федеральных стандартов оценки, стандартов и правил оценочной деятельности Саморегулируемой организацией (Общероссийская общественная организация «Российское общество оценщиков»), членом которой являлся Страхователь на момент причинения ущерба.
4.2. Страховым случаем также является возникновение у Страхователя расходов на защиту при ведении дел в судебных органах, включая расходы на оплату услуг экспертов и адвокатов, которые были понесены в результате предъявления требований (имущественных претензий) третьих лиц. |
| 5. ПЕРИОД СТРАХОВАНИЯ (СРОК ДЕЙСТВИЯ ДОГОВОРА СТРАХОВАНИЯ): | 5.1. С «01» июля 2020 года по «31» декабря 2021 года, обе даты включительно, при условии оплаты страховой премии в порядке, предусмотренном настоящим Договором.
5.2. Настоящий Договор покрывает исключительно требования (имущественные претензии) о возмещении реального ущерба, причиненного в Период страхования, заявленные Страхователем в течение срока исковой давности (3 года), установленного законодательством Российской Федерации. |
| 6. РЕТРОАКТИВНЫЙ ПЕРИОД: | 6.1. Страховая защита по настоящему Договору распространяется на страховые случаи, произошедшие в результате действий (бездействия) Страхователя, имевших место в течение Периода страхования или Ретроактивного периода. Ретроактивный период по настоящему Договору устанавливается, начиная с даты, когда Страхователь начал осуществлять оценочную деятельность. |
| 7. СТРАХОВОЕ ВОЗМЕЩЕНИЕ: | 7.1. В сумму страхового возмещения, подлежащего выплате Состраховщиками при наступлении страхового случая по настоящему Договору, включаются расходы, указанные в п.п. 10.4.1.1., 10.4.2., 10.4.3. и 10.4.4. Правил страхования. |
| 8. ЛИМИТ ОТВЕТСТВЕННОСТИ СОСТРАХОВЩИКОВ: | 8.1. Лимит ответственности по настоящему Договору по всем страховым случаям (в соответствии с п.3.1. настоящего Договора) устанавливается в размере 300 000 (Триста тысяч) рублей .
8.2. Лимит ответственности в отношении Расходов на защиту (в соответствии с п.3.2. настоящего Договора) устанавливается в размере 100 000 (Сто тысяч) рублей . |
| 9. ФРАНШИЗА: | 9.1. По настоящему Договору франшиза не установлена. |
| 10. ПОРЯДОК ОПЛАТЫ СТРАХОВОЙ ПРЕМИИ: | 10.1. Страховая премия подлежит оплате по поручению Страхователя третьим лицом (Общероссийская общественная организация «Российское общество оценщиков», Адрес местонахождения: 107066, г. Москва, 1-й Басманный пер., д. 2а, стр. 1, ИНН 7708022445). При осуществлении оплаты страховой премии третьим лицом в согласованной сумме и в установленный срок, Страхователь считает надлежащим исполнением свою обязанность по оплате страховой премии согласно настоящему Договору. Комиссия по переводу уплачивается за счет плательщика, комиссия банка-корреспондента – за счет получателя.
10.2. При неуплате страховой премии, настоящий Договор считается не вступившим в силу и не влечет каких-либо правовых последствий для его сторон. |
| СТРАХОВАТЕЛЬ:

Смирнов Алексей Григорьевич | СОСТРАХОВЩИКИ:

От Состраховщиков:
<i>(Начальник отдела страхования финансовых и профессиональных рисков
Архангельский С.Ю. на основании Доверенностей № 0935261-4/19 от 08.07.2019 от
СПАО «Ингосстрах» и №5878/20N от 04.06.2020 г. от АО «АльфаСтрахование»)</i> |

ДОГОВОР

ОБЯЗАТЕЛЬНОГО СТРАХОВАНИЯ ОТВЕТСТВЕННОСТИ ПРИ ОСУЩЕСТВЛЕНИИ ОЦЕНОЧНОЙ ДЕЯТЕЛЬНОСТИ

№ 433-548-074894/21

«16» августа 2021г.

г. Казань

- | | |
|--|---|
| 1. СТРАХОВАТЕЛЬ: | 1.1. Общество с ограниченной ответственностью Экспертно-оценочная компания «Проф-Эксперт»
Юридический адрес: Россия, РТ, г. Казань, ул. Г. Кариева, д. 6, кв. 81.
ИНН 1660180070 |
| 2. СТРАХОВЩИК: | 2.1. Страховое публичное акционерное общество «Ингосстрах»
Россия, Москва, ул. Пятницкая, 12 стр.2
Лицензия Центрального банка Российской Федерации СИ № 0928 от 23.09.2015 г. |
| 3. ПЕРИОД СТРАХОВАНИЯ (СРОК ДЕЙСТВИЯ ДОГОВОРА СТРАХОВАНИЯ): | 3.1. С «26» августа 2021 года по «25» августа 2022 года, обе даты включительно, при условии оплаты страховой премии в порядке, предусмотренном настоящим Договором.
3.2. Настоящий Договор покрывает требования, заявленные Страхователем Страховщику по наступившим страховым случаям в течение срока действия настоящего Договора, как в течение Периода страхования, так и в течение срока исковой давности (3 года), установленного законодательством Российской Федерации для договоров страхования ответственности. |
| 4. СТРАХОВАЯ СУММА (ЛИМИТ ОТВЕТСТВЕННОСТИ, ФРАНШИЗА): | 4.1. Страховая сумма (лимит ответственности) по настоящему Договору по каждому страховому случаю (в соответствии с п.8.1. настоящего Договора) устанавливается в размере 5 000 000 (Пять миллионов) рублей.
4.2. Страховая сумма (Лимит ответственности) по настоящему Договору по возмещению расходов на защиту (в соответствии с п.8.2. настоящего Договора) устанавливается в размере 100 000 (Сто тысяч) рублей.
4.3. Франшиза по настоящему Договору не устанавливается. |
| 5. СТРАХОВАЯ ПРЕМИЯ: | 5.1. Страховая премия устанавливается в размере 6 300 (Шесть тысяч триста) рублей за период страхования. Оплата страховой премии производится единовременным платежом в соответствии с выставленным счетом в срок по «26» августа 2021 года.
5.2. При неуплате страховой премии в срок, установленный в п.5.1. настоящего Договора как дата уплаты страховой премии, настоящий Договор считается не вступившим в силу и не влечет каких-либо правовых последствий для его сторон. |
| 6. РЕТРОАКТИВНЫЙ ПЕРИОД: | 6.1. Страховая защита по настоящему Договору распространяется на требования (имущественные претензии), ставшие следствием непреднамеренных ошибок и упущений, допущенных Страхователем (оценщиками, заключившими со Страхователем трудовой договор) после «26» августа 2014 года. |
| 7. УСЛОВИЯ СТРАХОВАНИЯ: | 7.1. Настоящий Договор заключен и действует в соответствии с Правилами страхования ответственности оценщиков от 06.05.2019 г. (далее – Правила страхования). Перечисленные в настоящем пункте Правила страхования прилагаются к настоящему Договору и являются его неотъемлемой частью. Подписывая настоящий Договор, Страхователь подтверждает, что он Правила страхования получил, полностью проинформирован об условиях страхования, все условия врученных Правил ему разъяснены и понятны. |
| 8. ОБЪЕКТ СТРАХОВАНИЯ: | 8.1. Объектом страхования являются не противоречащие законодательству Российской Федерации имущественные интересы Страхователя, связанные с его риском гражданской ответственности по обязательствам, возникающим вследствие причинения убытков Выгодоприобретателям (Третьим лицам), включая причинение вреда имуществу, при осуществлении оценочной деятельности, за нарушение договора на проведение оценки и (или) в результате нарушения Страхователем (оценщиками, заключившими со Страхователем трудовой договор) требований к осуществлению оценочной деятельности, предусмотренных положениями Федерального закона «Об оценочной деятельности в Российской Федерации», нарушения федеральных стандартов оценки, иных нормативных правовых актов Российской Федерации в области оценочной деятельности, стандартов и правил оценочной деятельности;
8.2. Объектом страхования также являются не противоречащие законодательству Российской Федерации имущественные интересы Страхователя, связанные с несением согласованных со Страховщиком расходов Страхователя на его защиту при ведении дел в судебных и арбитражных органах, включая расходы на оплату услуг экспертов и адвокатов, которые Страхователь понес в результате предъявления ему имущественных претензий, связанных с осуществлением оценочной деятельности. |

9. СТРАХОВОЙ СЛУЧАЙ:

9.1. Страховым случаем является возникновение обязанности Страхователя возместить убытки, причиненные имущественным интересам Третьих лиц включая вред, причиненный имуществу Третьих лиц, в результате непреднамеренных ошибок, упущений, допущенных Страхователем (оценщиками, заключившими со Страхователем трудовой договор) и которые в том числе привели к нарушению договора на проведение оценки, при осуществлении оценочной деятельности.

9.2. Страховой случай считается наступившим при соблюдении всех условий, указанных в п.4.3. Правил страхования и в настоящем Договоре.

9.3. Моментом наступления страхового случая по настоящему Договору признается момент предъявления к Страхователю имущественной претензии о возмещении убытков, причиненных имущественным интересам Третьих лиц. При этом под предъявлением имущественной претензии понимается как предъявление Третьим лицом Страхователю письменной претензии, требования о возмещении убытков или искового заявления, так и уведомление Страхователя о том, что непреднамеренные ошибки, упущения его (оценщиков, заключивших со Страхователем трудовой договор) привели к причинению убытков имущественным интересам Третьих лиц.

9.4. Страховым случаем также является возникновение у Страхователя расходов на защиту при ведении дел в судебных органах, включая расходы на оплату услуг экспертов и адвокатов, которые были понесены в результате предъявления имущественных претензий.

10. ТРЕТЬИ ЛИЦА

10.1. Третьими лицами по настоящему Договору являются:

10.1.1. Заказчик, заключивший договор на проведение оценки со Страхователем;

10.1.2. Иные третьи лица, которым могут быть причинены убытки при осуществлении Страхователем (оценщиками, заключившими со Страхователем трудовой договор) оценочной деятельности.

11. СТРАХОВОЕ ВОЗМЕЩЕНИЕ:

11.1. В сумму страхового возмещения, подлежащего выплате Страховщиком при наступлении страхового случая по настоящему Договору, включаются расходы, указанные в п.п. 10.4.1.1., 10.4.2., 10.4.3. и 10.4.4. Правил страхования.

11.2. Расходы, указанные в п.10.4.4. Правил страхования компенсируются только при условии, что они были произведены Страхователем во исполнение письменных указаний Страховщика или с его письменного согласия, и даже в случае, если обязанность Страхователя возместить причиненные убытки в соответствии с заявленной имущественной претензией впоследствии не наступила.

11.3. Предельный размер страховой выплаты по настоящему договору не может превышать размер страховой суммы по каждому страховому случаю, установленный по настоящему Договору.

12. ИСКЛЮЧЕНИЯ:

12.1. В соответствии с Разделом 5 Правил страхования.

12.2. Также по настоящему Договору не признается страховым случаем возникновение обязанности Страхователя возместить убытки, причиненные Третьим лицам вследствие осуществления Страхователем оценочной деятельности, направленной на установление в отношении объектов оценки кадастровой стоимости.

13. ИЗМЕНЕНИЕ УСЛОВИЙ ДОГОВОРА:

13.1. Все изменения в условия настоящего Договора в период его действия могут вноситься по соглашению сторон на основании письменного заявления Страхователя путем оформления дополнений к Договору, которые после их подписания становятся неотъемлемой частью Договора.

14. УВЕДОМЛЕНИЯ:

14.1. Все письма и уведомления, направляемые в соответствии с настоящим Договором, считаются направленными надлежащим образом при соблюдении следующих условий:

14.1.1. уведомление направлено почтовым отправлением по адресам, указанным в п.1.1. и п.2.1. настоящего Договора;

14.1.2. уведомление направлено в виде сообщения электронной почты. Стороны осуществляют отправку по следующим адресам электронной почты: со стороны Страхователя – leys.sat@mail.ru, со стороны Страховщика – luiza.galeeva@ingos.ru;

14.1.3. телефонная связь осуществляется по следующим телефонам: со стороны Страхователя – 89173975507, со стороны Страховщика – (843)567-27-67 (доб.474).

15. ПОДПИСИ СТОРОН

СТРАХОВАТЕЛЬ:
ООО Экспертно-оценочная компания «Проф-Эксперт»

От Страхователя:
Директор



Л.Ш. Саггарова

СТРАХОВЩИК:
СПАО «Ингосстрах»

От Страховщика: Ф.Ф. Бурганов
Начальник отдела страхования ответственности филиала
СПАО «Ингосстрах» в ДТ
Доверенность № 12 от 15.01.2021г.



4.

99 04 № 331219
СОБСТВЕННИК (владелец)

ЛОМАТОВ
LOMATOV
SERGEI
ALEKSANDROVICH

Республика, край, область
Ульяновская область
Район
Нас. пункт г Ульяновск
Улица ул Шоломова
Дом 37/4 корп. кв. 422
Особые отметки

Код подразделения ГИБДД 1173100

23 " ОКТЯБРЯ 20 18 г.
99 04 № 331219

РОССИЙСКАЯ ФЕДЕРАЦИЯ
СВИДЕТЕЛЬСТВО О РЕГИСТРАЦИИ ТС
CERTIFICAT D'IMMATRICULATION

Регистрационный знак H300BK73
Идентификационный номер (VIN)
УЗМ54400860003189

Марка, модель MAZ 544008-060-021
MAZ 544008-060-021

Тип ТС Грузовик, тягач, седельный
Категория ТС (АВСD, прицеn) С

Год выпуска ТС 2006
Шасси (рама) № УЗМ54400860003189
Кузов (кабина, прицеп) №
ОТСУТСТВУЕТ

Цвет БЕЛЫЙ
Мощность двигателя, кВт/л. с. 294/400
Экологический класс ВПЕРОЙ

Паспорт ТС серия 76 ТМ № 662542
Разрешенная шах масса, кг 18750
Масса без нагрузки, кг 8050

99 04 № 331219

АКТ N 1
осмотра транспортного средства (ТС)
(бывшего в употреблении)

Дата осмотра «09» августа 2021 г.

Время осмотра _____

Место осмотра: Республика Татарстан, с. Высокая Гора

Произведен осмотр: автотранспортного средства

Марка, модель ТС: грузовой тягач седельный Дата выпуска 2006

Идентификационный номер (VIN): Y3M54400860003189

Reg. N знак: H300BK73rus Показания спидометра -

Кузов: отсутствует

Цвет: белый

Тип кузова/кол. дверей: _____ Шасси (рама)N: 3M54400860003189

двигатель: N60015913

Примечание: мощн. двигат. д.с. (кВт): 400(294)

Предъявленный документ на ТС: свидетельство о регистрации 9904 №331219

(ПТС, свидетельство о регистрации, сертификат и т.д.)

Владелец: ООО «Производственная компания»

Адрес владельца: 432072, Ульяновская область, город Ульяновск, Инженерный 42-й проезд, 8 строение 1, литера а1

ПРИ ОСМОТРЕ УСТАНОВЛЕНО:

Автомобиль имеет многочисленные очаги коррозии, множественные подтёки масла и различных жидкостей из двигателя и коробки передач, во время приёма автомобиля он заводился, двигатель работал, состояние двигателя, аккумуляторной батареи не диагностирована, сломан рычаг переключения передач, коробка переключения передач не исправна (степень ремонта неизвестна), электрическая цепь неисправна, глушитель выхлопной системы сгнивший, протекторы под замену (износ составляет приблизительно 90 процентов).

Общая оценка технического состояния ТС: _____

Акт составлен по наружному осмотру

При осмотре присутствовали:

Владелец: _____ (Ф.И.О.)

подпись

Доверенное лицо: _____ (Ф.И.О.)

подпись

Другие заинтересованные лица: _____ (Ф.И.О.)

подпись